Sport Echo 2

Vereinsnachrichten
des VfB Eichstätt e.V. 1920
Jahrgang 53
Winterhalbjahr 2017 (2/2)

Was lange währt, wird endlich gut!
Einweihung des neuen VfB-Kunstrasenplatzes

12 Jahre vergingen vom ersten Termin des Vereins bei der Stadt Eichstätt bis hin zur Fertigstellung des Spielfeldes. 1. Vorstand Thomas Hein bedankte sich in einer Feierstunde bei allen, die ihren Teil zum Gelingen des Mammutprojektes beigetragen hatten.

SpE-Foto: Franz Stur

www.liqui-moly.de

LIQUI MOLY

Made in Germany
seit 1957

VENI, VIDI, LIQUI

Auch 2017 sind wir Deutschlands beste Schmierstoffmarke

Herzlichen Dank an unsere Kunden!

Auto Bild DIE BESTEN MARKEN IN ALLEN KLASSEN Ausgabe 13/2017

6 Jahre in Folge
die Nr. 1 bei den Lesern
der Auto Bild

LESERWAHL BEST BRAND 2017 KATEGORIE Schmierstoffe auto motor sport Ausgabe 7/2017

7 Jahre in Folge
die Nr. 1 bei den Lesern
von auto motor und sport

Auto TOP MARKE 2017 Ausgabe 8/2017

7 Jahre in Folge
die Nr. 1 bei den Lesern
der Auto Zeitung

Eine Marke, alles aus einer Hand: über 4.000 Produkte rund um Motorenöle, Additive, Pflegemittel, chemische Problemlöser und Serviceprodukte. Für Pkw, Zweiräder, Nutzfahrzeuge, Boote und Gartengeräte.

Liebe VfBler,

2/3 des Jahres 2017 sind schon wieder vorbei. Und diese Monate hatten es in sich, was unseren Verein betrifft. Nachdem uns sensationell der Aufstieg in die Regionalliga gelungen ist, sind wir zwischenzeitlich dort auch aber angekommen. Dass es nicht einfach wird, war uns allen klar. Das Niveau der Liga ist doch nochmal eine Stufe höher als das in der Bayernliga. Aber unsere Mannschaft verkauft sich gut. Spannend wird es auf jeden Fall bis zum Ende der Saison. Dass wir es organisatorisch hinbekommen, war auch von Anfang an nicht unbedingt zu erwarten. Die Umbauarbeiten im Liqui-Moly-Stadion wurden rechtzeitig fertig und die weitere Unterstützung unserer „alten" Sponsoren und das Gewinnen von neuen Sponsoren hat uns die finanzielle Sicherheit gegeben, das Abenteuer Regionalliga anzugehen. Ohne die dauerhafte personelle Unterstützung vieler freiwilliger Vereinsmitglieder wären die Heimspiele jedoch nicht zu meistern. An dieser Stelle ein herzliches Vergelt's Gott! Die Spiele gegen die beiden Münchner Vereine (FC Bayern und 1860 München) haben wir im Liqui-Moly-Stadion ebenfalls hervorragend gemeistert. Hier hat sich auch die gute Zusammenarbeit mit der Stadt, der Polizei, der Feuerwehr und dem Roten Kreuz ausgezahlt. Gerade das Spiel gegen 1860 hat gezeigt, welches Potential in unserem Verein steckt. Mehr als 70 freiwillige Helfer, vom Rentner bis zur kompletten 2. Mannschaft, haben beigetragen, das Spiel und das Drumherum ohne nennenswerte Probleme durchzuführen. Vielen DANK!

Ansonsten möchte ich an dieser Stelle unserem „Bautrupp" Danke sagen, der in vielen Stunden unser Vereinsheim wieder renoviert hat. Jetzt kann es wieder hergezeigt werden. Leider hat sich die Situation einen Pächter betreffend nicht verbessert. Es ist fast ein Ding der Unmöglichkeit jemanden zu finden, trotz zahlloser Anzeigen in unterschiedlichsten Zeitungen und sozialen Netzwerken. Hier auch der Aufruf an Sie alle: Werben Sie für unser Vereinsheim. Wir brauchen es, um unser Vereinsleben „am Leben" zu halten.

Ansonsten wünsche ich Ihnen alles Gute, schauen Sie bei den Spielen vorbei, bei den Fußballern und auch bei den Volleyballerinnen. Und sollte es Ihnen einmal langweilig werden, einfach melden. Wir haben genügend Arbeiten im Verein, die erledigt werden müssten.

Thomas Hein
1. Vorstand

Redaktionsschluss für Ausgabe 1-2018

15. April 2018

Hier
könnte Ihre Anzeige stehen!!!!
Inserieren auch Sie im
VfB-Sport-Echo!!!

Fußball - Senioren

„Sieben Sterne für den VfB"

Als Jürgen Tredt und Heiner Zieglwalner die Chronik für die „75-Jahr-Feier" des VfB Eichstätt e.V. 1920 schrieben, da waren die Fußballer schon ganz unten. Das soll heißen, der VfB hatte in der Sparte Fußball zu Beginn der 90iger Jahre seinen Tiefpunkt erreicht und spielte in der damaligen untersten Spielklasse.

Sieben Jahre waren genug – wir mussten etwas unternehmen. Franz Schreiner stellte sich als Spielertrainer der Herausforderung. Zusammen mit den Neuverpflichtungen Sepp Russer und Franz Dengler starteten die „Verbliebenen" in die Saison 1998/99. Der VfB blieb ohne Nieder-

lage, stieg in die B-Klasse auf **(1. Stern)** und konnte auch ungeschlagen die folgende Saison als Meister beenden **(2. Stern)**. Wir waren wieder in der A-Klasse, jetzt Kreisliga, angekommen.

Denkwürdig war das Spiel zu Hause gegen die DJK Pietenfeld/Adelschlag. Ich

selbst konnte das Spiel nicht sehen, da ich Dienst schieben musste. Zur Halbzeit kam ich auf den VfB-Platz und war zunächst hoch erfreut, dass es 6:1 steht. Der Satz nach dem Komma ließ mich erstarren - ,aber für Pietenfeld. Gefrustet fuhr ich meinen Streifenwagen in die Garage. Ich wollte das Endergebnis gar nicht wissen und erfuhr es erst, als ich um 19.00 Uhr nach Dienstende in das VfB-Heim kam. Lustig wie immer waren die Jungs und ich erfuhr den Grund umgehend. 6:6 stand es nach neunzig Minuten und dabei

CINQUE STORE OUTLET | Hermann-Paul-Müller-Straße 17 | 85055 Ingolstadt
Öffnungszeiten Mo–Fr 10–19 Uhr | Sa 10–18 Uhr

Anfahrt

CINQUE.DE

ONLINESTORE | cinquestore.de

führte Pietenfeld bis zwanzig Minuten vor Schluss noch mit 6:1.

Nach einer Saison im Mittelfeld der Kreisliga übernahm der Böhminger Karl-Heinz Forster das Traineramt beim VfB. „Kalle" war bzw. ist ein Pfundskerl und sofort stiegen wir in der Saison 2001/2002 in die Bezirksliga Oberbayern Nord auf **(3. Stern)**. Bei der Aufstiegsfeier im VfB-Heim überreichte Kreisspielleiter Gustl Gahbauer die Meisterschale mit den Worten: „Könnt ihr euch das überhaupt leisten?"

„Kalle" Forster blieb noch drei Spielzeiten beim VfB und wir spielten in der Bezirksliga eine gute Rolle.

2005 kam uns (mir) die glänzende Idee die Trainerlegende Erich Hock zum VfB zu lotsen. Erich Hock ist mit Karsten Wettberg der erfolgreichste Trainer aller Zeiten und der Breitenbrunner nahm die Herausforderung VfB an.

Bei der Trainervorstellung im VfB-Heim hatte der „Sir" Verspätung, kam er doch direkt vom Flughafen München von einer „Malle-Reise" zurück (Fahrlehrerausbildung). Alle saßen gespannt im Nebenzimmer, als der „Sir" verspätet endlich eintraf.

Sein erster Satz zu den Spielern lautete: „Wer denkt, dass er im Sommer in Urlaub fahren kann, mit dem plane ich nicht. Der

kann sofort zu mir kommen und seinen Spielerpass abholen!" Das saß und keiner fuhr in den Urlaub (der Domi vielleicht und der Joe Regler auch).

Physio Point

Praxis für Krankengymnastik

85110 Kipfenberg | Tel.: 08465 / 36 56

www.physiopoint-kipfenberg.de

UNSER TEAM
SUCHT VERSTÄRKUNG

Ihr Spezialist für Gleitsichtgläser
mit der Begeisterungsgarantie

OPTIK HAUGG
BEGEISTERUNGS-GARANTIE
100%

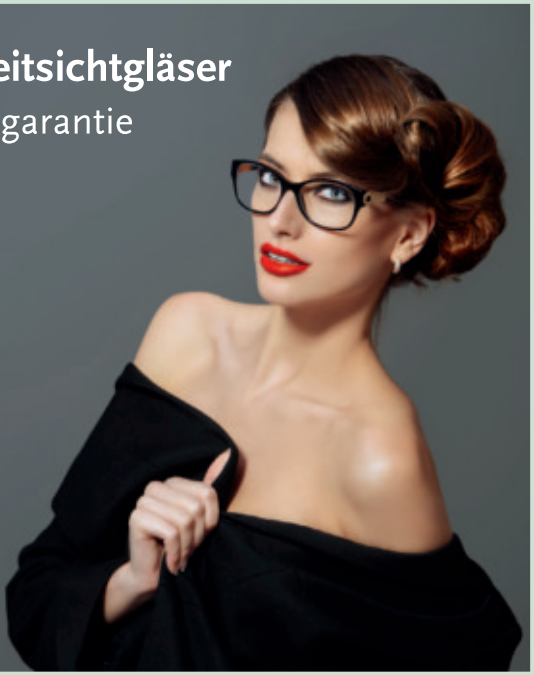

Oliver Haugg
AUGENOPTIK
Pfahlstraße 27 · 85072 Eichstätt · Tel. 0 84 21 / 90 27 57

Fußball - Senioren

Es lief und der VfB stieg 2006 unter Erich Hock in die Bezirksoberliga auf. Der **vierte Stern**!

In der BOL lief es unter Erich Hock sehr gut, doch am Ende fehlten uns zwei Punkte und der VfB wurde „nur" Dritter.

Eigentlich sollte Alois Reinhardt der Nachfolger von Erich Hock werden. Reinhardt bekam jedoch kurzfristig ein Angebot als

Cheftrainer der U-19 beim 1. FC Nürnberg und wir mussten uns wieder auf die Suche begeben. Mit Sabahattin Koc gab uns der nächste positive Fußballverrückte seine Zusage. Legendär war der Auftritt von „Saba" in Kirchanschöring, als er von

Trainieren Sie mal Ihre Widerstandskraft.

Welcome to Black. Audi A5 Black Edition.

Machen Sie Ihren Audi noch begehrlicher: die schwarzen Design-Highlights der Audi Black Edition.

Abgebildetes Fahrzeug enthält weitere Sonderausstattungen gegen Mehrpreis.

dem türkischen Schiedsrichter vom Platz gestellt wurde und sich „Saba" auf türkisch bei ihm rechtfertigte. Verstanden haben wir nichts, aber „Saba" wurde für drei Spiele als Trainer gesperrt und die Geldstrafe hat er selbst bezahlt.

Irgendetwas muss der VfB doch haben, denn Erich Hock sagte irgendwann einmal, dass er nie zwei Mal zum selben Verein wechseln würde. 2008 kehrte der „Sir" zum VfB zurück. Mit ihm Siggi Silbermann als sein Co.-Trainer.

Wie sollte es auch anders sein, der VfB wurde 2009 Meister in der Bezirksoberliga und stieg somit in die Landesliga Süd auf **(fünfter Stern)**.

Ein Jahr später die nächste Meisterschaft, aber nicht der Aufstieg. Wir waren trotz des besseren Torverhältnis gegenüber Heimstetten Meister geworden. Aber das Torverhältnis zählte damals noch nicht und es kam zu einem Endspiel, das wir in Gersthofen mit 2:1 verloren haben. Der VfB musste somit in die Relegation und traf in Schwabach auf Schweinfurt 05. Ein super Spiel des VfB mit unrühmlichen Ausgang. Eine Minute vor Schluss erzielte Schweinfurt den 2:1-Siegtreffer, obwohl wir besser waren.

Erich Hock verließ den VfB und der Ingolstädter Ralf Andresen wurde neuer Trainer. Es passte einfach nicht und die Punkte blieben aus. Nach gut zwei Monaten wurde Jürgen Steib der Nachfolger von Andresen. Es war eine harte Saison für den VfB in der Landesliga, doch letztendlich gelang uns der Klassenerhalt.

So nebenbei schaffte auch die Zweite den Aufstieg in die Bezirksliga.

2012 holten wir uns den **sechsten Stern**. Mit Jürgen Steib wurden wir Meister in der Landesliga Süd und durften in die Bayernliga Süd aufrücken.

Es lief rund in der Bayernliga Süd - bis in den Winter 2016 hinein. Trainer Jürgen Steib wechselte in der Winterpause zum Ligakonkurrenten TSV Rain und in Abstiegsnot mussten wir uns einen neuen Trainer suchen. Es wurde eine „TFK" gegründet (Trainerfindungskommission) und wie fast immer haben wir ein glückliches Händchen bewiesen. Der Karlshulder Markus Mattes musste uns vor dem Ab-

STIHL®
MOTORSÄGEN von
KIRSCHNER
Eichstätt · Sollnau 22 · Tel. 08421/1884
Wir verkaufen nicht nur. Service ist unsere Stärke!

KLINIKEN
im Naturpark Altmühltal

365 Tage im Jahr, 24 Stunden am Tag sind wir für Sie da, wenn Sie uns brauchen. Sie können sich auf uns verlassen.

Wir bringen für Sie **modernste Medizintechnik** und ein **familiäres Umfeld** zusammen • wir behandeln Sie **wohnortnah** in vielen medizinischen Fachbereichen, die wir kontinuierlich für Sie ausbauen • wir pflegen **wertschätzend** mit der Kompetenz langjähriger Erfahrung und regelmäßiger Weiterbildung • wir arbeiten **Hand in Hand mit ihrem Fach- und Hausarzt**, damit nach dem Klinikaufenthalt alles reibungslos für Sie weiterläuft

Klinik Eichstätt • Ostenstr. 31 • 85072 Eichstätt • Tel. 08421 / 601-0
Klinik Kösching • Krankenhausstr. 19 • 85092 Kösching Tel. 08456 / 71-0

Ein Unternehmen der
Klinikallianz Mittelbayern

www.klinikallianz.com

3:0

Weniger Beitrag, mehr Leistung.

So gewinnen Sie mit der Audi BKK

1:0 Wir haben den Beitrag gesenkt. Hohe Ersparnis im Jahr.

2:0 Unsere Leistungen bleiben spitze!

3:0 Bis zu 200 Euro Bonus pro Kalenderjahr! Zum Beispiel 20 Euro Bonus für die aktive Mitgliedschaft im Sportverein.

Von uns, für uns: Audi BKK. www.audibkk.de

Service-Center Eichstätt:
Weißenburger Straße 16, 85072 Eichstätt
Tel. 08421 93799-0, eichstaett@audibkk.de

Audi BKK

stieg bewahren. Dies gelang uns am vorletzten Spieltag, als wir in Pipinsried mit 2:0 gewinnen konnten. Erleichterung pur!

In der Sommerpause dann die Überraschung. Wir wurden in die Bayernliga Nord versetzt. Wir alle waren gespannt was uns hier erwarten würde. Es lief einfach fantastisch. Herbstmeister - VfB Eichstätt. Ein Aufstieg kam für uns (noch) nicht in Frage. Der VfB wurde schließlich Vizemeister in der Bayernliga Nord. Ein toller Erfolg.

Nicht ein einziger Verein hatte uns zugetraut, dass wir dies wiederholen könnten. Sämtliche Vereinsvertreter sahen Aschaffenburg, Amberg, Weiden oder Großbardorf ganz vorne in dieser Saison.

Wer wurde Herbstmeister? Der VfB Eichstätt! Und wer wurde Meister und steigt in die Regionalliga Bayern auf? Richtig - der VfB!!!

Das ist der **siebte Stern**!!!

Danke an alle, die uns auf diesem Weg begleitet haben.

Vielleicht liest dies auch ein Erich Hock und ich würde mich riesig über ein Wiedersehen (Kaffee) freuen!

Sepp Schiebel

Flachdachbau GmbH
Xaver Eckstein

Kopernikusstr. 23 _ 85092 Kösching / Interpark
Fon 08456.9184080 _ Fax 08456.91840840
www.flachdachbau-eckstein.de
info@flachdachbau-eckstein.de

Dachdeckermeister
mit 35-jähriger Flachdacherfahrung!

QR-Code
VfB Eichstätt

Wir schleifen für Sie:
Kreissägeblätter CV und
Widia, Bandsägeblätter,
Hobelmesser bis 80 cm

KIRSCHNER
Schärfdienst
Sollnau 22, Eichstätt

GABLER
GETRÄNKEMARKT

„Westentreff"
Westenstraße 141
85072 EICHSTÄTT
Telefon/Fax (08421) 907057

Markt Pollenfeld
Hafner Weg 1
85131 POLLENFELD
Telefon (08421) 80459

Markt Schernfeld
Am Gewend 5
85132 SCHERNFELD
Telefon (08422) 988683

MARTIN
REGENSBURGER oHG
MARIEN
APOTHEKE

http://www.vfb-eichstaett.de

Die „Grün-Weiße” Vereinsbrille

Jetzt ist es vorbei, das Spiel gegen den TSV 1860 München! Was hat es im Vorfeld für Diskussionen gegeben: Spielen wir in Ingolstadt im ESV-Stadion? Oder sogar im Audi Sport-Park? Oder tauschen

wir das Heimrecht? Können wir überhaupt in Eichstätt für die Sicherheit sorgen? Ist das Liqui-Moly-Stadion überhaupt für die Sechziger geeignet? Zerlegen uns die Löwen-Fans das Stadion? Fragen über Fragen und jetzt ist es vorbei.

Es war ein toller Fußballnachmittag am Tag der Deutschen Einheit. 2830 Fans im ausverkauften Liqui-Moly-Stadion. Die Befürchtungen und

die Diskussionen im „Dark-Net” sind alle wiederlegt worden. Problemlose Anreise der Fans aus München. Freundliche und friedliche Fans der Löwen. Der VfB bekam viel Lob für die Bewirtung und auch mit der Sicht im Stadion waren die Fans der Löwen sehr zufrieden. Respekt an die Fans von 1860 München!

Ich denke, der VfB Eichstätt hat sein Bestes gegeben. Kritik nimmt der Verein gerne entgegen und sollte noch einmal so ein Spiel auf uns zukommen, wollen wir es noch besser machen. Für den Verband steht die Sicherheit an erster Stelle und dem Verein wurden 24 gewerbliche Sicherheitskräfte vorgeschrieben. Die Kontrollen

MMS STROBL

MOBILE RAUM-CONTAINER VERKAUF / VERMIETUNG

Raumcontainer/-anlagen
Lager- und Kühlcontainer
Sanitärcontainer

Tel.: 08421/9896-0
Fax: 08421/9896-22

www.mobile-raumcontainer.de

MARGRAF

BAUUNTERNEHMEN

BAUUNTERNEHMEN - BAUSTOFFE
WOHN- und GEWERBEBAU
ROHBAU - SCHLÜSSELFERTIGES BAUEN
SANIERUNG - RENOVIERUNG

Sicher bauen mit Maß und System!

Seit 1922

Römerstr. 23, 85131 Preith Tel. 08421/9767-0

Autorisierter Servicepartner

PROFESSIONAL

Autohaus
Dieter Schödl

Sollnau 5 · 85072 Eichstätt · Tel. 0 84 21/ 67 81

FÜR UNS ZÄHLT NUR EINES – EICHSTÄTT

SW EICHSTÄTT

STADTWERKE EICHSTÄTT – Ihr Partner für STROM, GAS, WASSER, ABWASSER, STADTLINIE, INSELBAD und TIEFGARAGE.

TEL: 08421 6005-0 · www.stadtwerke-eichstaett.de

wurden nach Vorschrift durchgeführt. Dass es dabei zu Problemen mit den mitgeführten Schirmen gekommen ist, tut der Vereinsleitung leid. „Stau" gab es vor der Damentoilette. Auf dem Vereinsgelände sind wir mit Damentoiletten nicht so gut bestückt. Acht „Dixitoiletten" standen zur Verfügung. Die Vereinsleitung hofft auch, dass alle Besucher ein ausreichendes Blickfeld vorfanden.

Leider stimmte wieder einmal das Ergebnis nicht. Große Anerkennung haben

unsere Spieler und das Trainerteam verdient. Die erste Halbzeit war herausragend und es hätte auch zwei oder drei zu null stehen können. Wäre da nicht Löwen Torhüter Hiller gewesen, der gleich zwei Mal weitere Gegentore verhinderte Aber auch der Unparteiische leistete seinen Teil dazu. Warum fand das vermeintliche 2:0 keine Anerkennung? Warum hat Lucas Schraufstetter die Gelbe Karte be-

kommen, als er zunächst den Ball spielte? Warum durfte Sascha Mölders unge-

straft reklamieren und zwei gelbwürdige Foulspiele begehen und wurde nicht einmal dafür verwarnt? Warum bekommt Yo-

mi Scintu nachdem er das fünfte Mal gefoult wurde für sein Reklamieren sofort seine 5. Gelbe Karte? Warum bekamen die Löwen zwei Freistöße in Strafraumnähe für zwei harmlose Situationen? Fünf Minuten vor dem Ende wurde Lucas

Schraufstetter fast an der Strafraumgrenze mit einem Bodychek gestoppt. Warum gab es hier keinen Freistoß für den VfB? Lag beim 1:2 ein Foulspiel an Torhüter Herter vor? „Jonny" sagt ja - der Schiedsrichter nein. Die „grün-weiße" Brille lässt vermuten, dass es die „Kleinen" doppelt schwer haben, die Großen zu bezwingen und auch die Unparteiischen sollten sich einmal kritisch hinterfragen.

Den Frust der Spieler nach diesem verlorenen Spiel kann man verstehen. Gelaufen, gekämpft und wieder keine Punkte. Kopf hoch Jungs. Es war ein toller Fußballnachmittag und ihr habt mit einer herausragenden Leistung wesentlich dazu beigetragen.

Vielen Dank an alle freiwilligen Helfer, die dem VfB zu diesem Fußballfest verholfen haben.

Sepp Schiebel

SpE-Fotos: Daniel Worsch

LOTTO TOTO LOTTERIE
ZEITSCHRIFTEN
LOTTO - TOTO
TABAKWAREN
STACHEL
Marktplatz 22
85072 Eichstätt
ODDSET

Josef Vetter GmbH & Co.
BAUUNTERNEHMEN
ZIMMEREI
VETTER
85132 Sappenfeld
Dorfstraße 44
Telefon (08421) 93 446-0
Telefax (08421) 93 446-18
www.josef-vetter-bau.de

Konrad Eberlein
LKW- und Anhänger-Service Werkstatt
Seit über 50 Jahren in der Schottenau
Wir bieten Ihnen professionell und fachgerecht:
✓ Reparaturen an LKW´s und Anhängern
✓ Untersuchungen: HU, SP, AU, Tachografen, UVV Ladebordwand
✓ Service Klimaanlagen
✓ Reifenverkauf und Montage
Konrad Eberlein GmbH & Co. KG, Schottenau 73, 85072 Eichstätt
telefon: 08421-2670 I e-mail: maneberlein@freenet.de I homepage: www.konrad-eberlein.de

Fußball - Senioren

Im letzten halben Jahr hat sich in der Fußballabteilung viel getan. Sehr viel sogar. Der VfB wurde Meister in der Bayernliga Nord und erhielt die Zulassung für die Regionalliga Bayern. Diese war aber mit Auflagen verbunden und diese galt es zu meistern.

Zunächst musste ein neuer Hauptsponsor gefunden werden, da „Westpark“ nach zehn Jahren die Unterstützung für den VfB Eichstätt verringerte. Es ist uns schließlich gelungen, die Weltfirma „Liqui-Moly“

für uns zu gewinnen. Ein herzliches Dankeschön an Herrn Ernst Prost, Eigentümer von Liqui-Moly. Letztendlich, nach zahlreichen Gesprächen ist es der Vorstandschaft des VfB gelungen, das Wagnis Regionalliga Bayern einzugehen. Ab sofort spielen wir im „Liqui-Moly-Stadion“ und die erforderlichen Umbaumaßnahmen konnten doch noch fristgerecht durchgeführt werden.

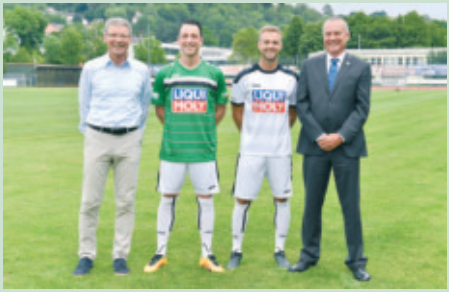

Wer gedacht hatte, dass der VfB nach dem Aufstieg zahlreiche neue Spieler verpflichten würde, der wurde eines Besseren belehrt. Markus Mattes vertraute seinem Aufstiegskader und es wurde auch nur punktuell nachgebessert. Drei ganz junge Burschen wechselten zum VfB: Jonas Fries kam vom 1. FC Nürnberg II, Stefan Liebler vom FC Sandersdorf und Julian Kügel vom TV Aiglsbach. Kurz vor dem Ende der Wechselzeit schloss sich auch noch Ralf Schröder vom FC Ingolstadt 04 dem VfB an.

Die meistgestellte Frage lautete: Kann der VfB in dieser Eliteliga überhaupt mithalten?

Jetzt, nach einem Drittel der Saison, kann

TAKTOMAT
passion for automation

TAKTOMAT – Ihr Spezialist für Automatisierung

- Rundschalttische
- Drehtrommeln
- Lineartaktsysteme
- Kundenspezifische Lösungen

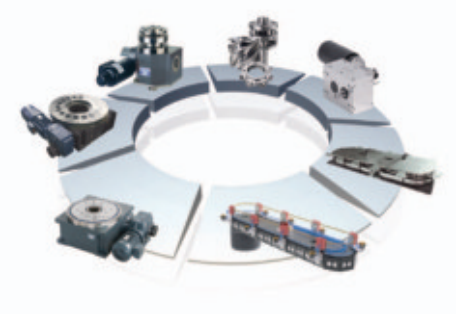

- Übergabegeräte
- Schrittgetriebe
- Hub-Dreheinheiten
- Hub-Senk-Förderer

TAKTOMAT GmbH | Rudolf-Diesel-Straße 14 | 86554 Pöttmes
Tel 08253-9965-0 | Fax 08253-9965-50 | info@taktomat.de | www.taktomat.de

c-tec
Zerspanungs- und Fertigungstechnik

VIELSEITIG IM EINSATZ,
EINZIGARTIG IN
DER QUALITÄT

Ihr starker Partner für Metallverarbeitung

- Mehr als 25 Jahre Erfahrung
- Motivierte und innovative Mitarbeiter
- Moderner Maschinenpark

Gubener Straße 28 • 86156 Augsburg • Tel. 0821 45 22 33 • Fax 0821 45 22 45
info@c-tec-zerspanung.de • www.c-tec-zerspanung.de

man dies mit Abstrichen bejahen. Ich behaupte sogar, dass der VfB mit seiner Mannschaft und dem ganzen Umfeld eine Bereicherung für die Regionalliga Bayern ist. Lassen wir das Spiel gegen 1860 München außen vor, besuchen unsere Heimspiele im Schnitt etwa 800 Zuschauer. Gegen Bayern München II waren es sogar 1800 und gegen die Löwen waren wir mit 2830 Zuschauern restlos ausverkauft.

Der erste Dreier in dieser Regionalliga gelang uns gegen den FC Augsburg II. Nach dramatischen neunzig Minuten hatten wir mit 3:2 die Nase vorne. Leider dauert so ein Fußballspiel keine 85 Minuten, denn dann hätten wir acht Punkte mehr auf unserem Konto und würden sogar dicht hinter den Münchner Löwen auftauchen. Es ist müßig all die Spiele aufzuzählen, in denen wir Punkte in den Schlussminuten lassen mussten. Dennoch sind alle zuversichtlich, dass wir die Liga erhalten können.

Schwer wird es allemal und wir bzw. „die Jungs“ rechnen mit Ihrer Unterstützung.

Das Spiel gegen 1860 München war natürlich etwas ganz Besonderes. Leider haben wir es mit 1:2 verloren und das auch noch unverdient. Organisatorisch hat alles hervorragend geklappt. Die Fans der Sechziger verhielten sich vorbildlich, so dass die Polizei keine Arbeit hatte. Ein Dank an dieser Stelle noch einmal an alle ehrenamtliche Helfer, die Herausragendes geleistet haben.

Mit schnellen Schritten geht es der Winterpause zu und wir alle hoffen, dass sich der VfB noch einige Punkte erspielen kann. Verdient hätte es sich diese charakterstarke Mannschaft auf jeden Fall.

Bei der „Zweiten“ hat sich etwas verändert. Der bisherige Trainer Norbert Scheuerer wechselte als Co.-Trainer zur „Ersten“ und übergab das Traineramt an zwei Spieler. Seit Saisonbeginn haben Julian Scholl und Max Dörfler das Sagen bei der Zweiten. Leider haben immer wieder schwere Verletzungen die Pläne der Trainer durcheinander gewirbelt. Stammkräfte wie Florian Halsner (Kreuzbandriss), Patrick Roth (Innenbandriss), Sebastian Heckl (Syndesmoseband), Benni Breitenhuber (Bänderriss im Sprunggelenk) und Julian Hollinger (Bänderriss im Sprunggelenk) fallen monatelang aus. Dennoch kann man mit dem Saisonverlauf durchaus zufrieden sein und noch ist die Spitzengruppe in der Kreisliga 1 Donau/Isar sehr ausgeglichen und auch in Reichweite.

Für die Zukunft hätten wir in der Fußballabteilung folgende Wünsche:

- *Klassenerhalt in der Regionalliga-Bayern – geile Liga!*
- *Weiterhin so viele Zuschauer*
- *Und endlich einen neuen Vereinswirt!!!*
- *Danke für die tolle Unterstützung!*

Sepp Schiebel

SpE-Fotos: Franz Stur

Die Zweite Mannschaft

Wann, wo, wie Sie wollen: Wir sind für Sie da!

Online-Banking

Nehmen Sie Ihre Bank mit, wohin Sie wollen: Mit unserem Online-Banking erledigen Sie Überweisungen, Daueraufträge oder Lastschriften im Blumenladen, schließen Finanzprodukte bequem auf der Couch ab oder überprüfen Ihre Finanzen einfach vor dem Schlafengehen.

Mehr in unserer Filiale oder unter www.vr-bayernmitte.de

Volksbank Raiffeisenbank Bayern Mitte eG

Volksbank Raiffeisenbank Bayern Mitte eG
Ludwigstraße34, 85049 Ingolstadt
Telefon: 0841 3105-0 | info@vr-bayernmitte.de

Interview mit Dr. Gregor Maria Hanke OSB

Bischof von Eichstätt

Die Fragen wurden gestellt von unserem Mitglied,
Alt-Bürgermeister Dr. Josef Schmidramsl:

Frage 1:

Die Menschen kennen Sie als ihren Bischof und über die Medien auch als Motorradfahrer und als begeisterten Bergfreund und Kletterer. Was bedeutet für Sie persönlich „Sport“ und welchen Bezug haben Sie zum Sport allgemein und zum Fußball speziell?

Als Kind im Grundschulalter und etwas darüber hinaus war ich viel krank. Eine Zeitlang sogar so ernst, dass mir die Ärzte keine großen Zukunftsprognosen ausstellten. In dieser Zeit war jeglicher Sport für mich tabu, was für ein Kind, das sich doch bewegen möchte, eine schwere Einschränkung darstellt. Den Kameraden musste ich beim Herumtollen oder beim Fußballspiel zuschauen, ohne teilnehmen zu können. Diese „Fehlzeit“ an Bewegung machte sich später, als es mir wieder gut ging, bemerkbar. Ich war nie ein großer Sportler, schon gar kein Fußballspieler. Erst im jungen Erwachsenenalter fand ich zum Sport. Ich entdeckte, wie wichtig es für die Gesundheit ist und wie schön es sein kann, sich sportlich zu betätigen, vor allem in Gottes freier Natur, etwa in den Bergen.

Frage 2:

Seit dieser Saison spielen die „Jungs“ des VfB zum ersten Mal in der vierthöchsten deutschen Spielklasse, der Regionalliga Bayern. Wie erfahren Sie die Ergebnisse unserer VfB-Fußballer?

Ich informiere mich durch die Zeitung über die Spiele und die spielerische Leistung der Mannschaft.

Frage 3:

Ihr großes Amt als Diözesanbischof - die vielen Termine und die oft weiten Reisen - fordern Sie sicher auch in körperlicher Hinsicht. Was tun Sie, um körperlich fit zu sein und fit zu bleiben?

Durch Joggen, kleine Workouts und eine gewisse Achtsamkeit bei der Ernährung (sofern meine Termine dies zulassen) versuche ich mich, fit zu halten bzw. fit zu werden. Im Winterhalbjahr kommen noch Übungen in der Kletterhalle dazu.

Frage 4:

Haben Sie selbst als Kind, Schüler, Student bzw. Ordensmann mal Fußball gespielt?

Wie schon gesagt, meine aktive Fußballkompetenz war leider nie nennenswert.

Frage 5:

Verfolgen Sie die Spiele der Fußball-Bundesliga und/oder der Nationalmannschaft?

Die Bundesliga wie auch die Spiele der Mannschaften aus unserer Region in der

2. Bundesliga verfolge ich schon. Da ich oft die Zeit nicht finde für Sportsendungen der Radio- oder Fernsehprogramme, verhilft mir meine Fußball-App auf dem Handy zum Überblick über Spielverlauf und Ergebnisse der Bundesligaspiele.

Frage 6:

Welcher Spieler hat es Ihnen besonders angetan?

Wenn ich ohne langes Nachdenken auf die Frage antworten soll, dann kommt mir der Name Manuel Neuer in den Sinn, vor allem im Rückblick auf die letzte Fußballweltmeisterschaft. Als Sportlerpersönlichkeit finde ich auch Thomas Müller beeindruckend.

Frage 7:

Sport und Evangelium. Wie passt das zusammen?

Besonders Briefe des Apostels Paulus im Neuen Testament greifen Bilder aus der Welt des Sports auf. Unser Weg zu Gott wird von Paulus etwa mit einem Wettlauf im Stadion verglichen. Sport erfordert Training, Selbstbeherrschung, einen starken Willen im Blick auf das Ziel, Mannschaftsportarten basieren auf einem guten Teamgeist. Das können Bilder werden für einen Lebensweg, der aus dem Geist des Glaubens an Gott gestaltet wird. Nicht selten stöhnen wir in gewissen Lebenslagen unter der vermeintlichen Zumutung Gottes, dabei begegnet er uns als Trainer, der uns auf dem Lebens- und Glaubensweg weiterentwickeln und voranbringen will.

Frage 8:

Unsere Mannschaft und viele darüber hinaus würden sich sehr freuen, wenn Sie mal bei einem Spiel zuschauen würden. Darf ich Sie mal abholen?

Ja, gerne, wenn mir mein Terminkalender einmal ein Zeitfenster ermöglicht. Aber schon jetzt wünsche ich den „Jungs“ der Mannschaft gute Kondition, starke Nerven und vor allem einen Teamgeist, der trägt. Liebe VfB-Spieler, ich fiebere mit Euch mit und wünsche Euch Erfolg!

SpE-Foto: Marie-Bernadette Hügel, Pressedienst der Diözese Eichstätt

Husqvarna
MOTORSÄGEN von
KIRSCHNER
Eichstätt · Sollnau 22 · Tel. 08421/1884
Wir verkaufen nicht nur. Service ist unsere Stärke!

Nasse Wände?
Schimmelpilz?
ANALYSIEREN. PLANEN. SANIEREN.
TÜV-überwacht, 10 Jahre Gewährleistung,
85.000 erfolgreiche Sanierungen in der Gruppe

Abdichtungssysteme Häusler
Ingolstadt 0841 - 9552 9986
Neuburg 08431 - 3969 996
haeusler@isotec.de
www.isotec.de/haeusler
ISOTEC®
Wir machen Ihr Haus trocken

Fußball

Eröffnung Kunstrasenplatz

Am Freitag, 20.10.17, war es endlich soweit. Der Kunstrasenplatz wurde eröffnet und somit offiziell dem Spielbetrieb übergeben. Viele Gäste waren der Einladung des VfB gefolgt. An der Spitze natürlich unser Oberbürgermeister Andreas Steppberger und unser Sportbürgermeister Gerhard Nieberle. Besonders gefreut haben wir uns auch, dass viele Mitglieder des Sport AK der Eröffnung beigewohnt haben. Dies zeigt das gute Zusammenarbeiten unter den Vereinen.

Unter dem Titel „Ende einer unendlichen Geschichte" hat der EK den Bericht zur Eröffnung zusammengefasst. 2005 hat der erste offizielle Termin des Vereins mit der Stadtführung stattgefunden. Das damalige Vorstandsteam unter Führung von Otto Eigenmann hat die ersten Planungen/Vorstellungen an OB Neumeyer übergeben. Schnell war klar, dass das kein einfacher Weg werden wird. Ich denke, es hat sich aber damals keiner vorstellen können, dass tatsächlich 12 Jahre vergehen werden, bis der Platz eröffnet wird.

Am 28. April 2016 wurde durch den Stadtratsbeschluss das Projekt auch offiziell gestartet. Es folgten aufregende und arbeitsintensive Wochen und Monate für den kompletten Vorstand. Anträge, Besprechungen, Berechnungen, Planungen mit den unterschiedlichsten Behörden und Institutionen waren an der Tagesordnung. Eine richtige Entscheidung mit der Wahl des Planungsbüros Adler & Olesch wurde getroffen. Gerade mit der Projektleitung Frau Funk wurde hoch professionell und effizient zusammengearbeitet. Ein solch aufwendiges Projekt in nur 5 Monaten durchzuziehen, kann schon als besondere Leistung angesehen werden.

Mir ist es ein großes Anliegen, allen beteiligen Personen, Firmen und Behörden DANKE zu sagen. Die Zusammenarbeit war immer professionell und sehr angenehm im Umgang. Besonderer Dank gilt natürlich meinen Vorstandskollegen Fritz Schäffler, Fred Pfaller, Roland Püschel und Georg Rohauer. Was wir als Team geschafft haben, kann uns keiner mehr nehmen.

Um mit den Worten von Max Zintl zu schließen, welche er im Rahmen der Eröffnung gesagt hat, „….das wir das noch erleben dürfen", sage ich:
Max, ja wir dürfen es erleben und mit uns alle Fußballer in Eichstätt.

Thomas Hein,
1. Vorstand

SpE-Fotos: Franz Stur

Fußball / JFG

oben v.r.: Alexander Thomas, Florian Rehm, Melvin Ljiko, Thomas Gehr, Frederic Leixner, Niklas Schneider, Luca Vogl; Mitte v.r.: Co. Stefan Rehm, Christoph Exner, Vitus Becker, Marcel Jasmann, Jonas Rehm, Felix Banzer, Timo Scheurer, Trainer Dominik Pfuhler – unten v.r.: Niklas Matzel, David Zischler, Noah Attmanspacher, Andreas Eberhardt, Christoph Brems, Markus Bittl, Michael Jörg. *SpE-Foto: Dominik Pfuhler*

Erste Reihe v.l.: Gümüs S.; Rexhepi F.; Below O.; Forster J.; Salji M.; Rußer J.; Schlögel S.; Schwedtka – Zweite Reihe v.l.: Heinert H.; Capin N.; Schmid S.; Caliskan O.; Bittl St.; Reber B.; Schröder M.; Banzer F.; Pesch L.; Burger L.; Weber D.– oberhalb Tor v.l. (haben gefehlt): Zymla N.; Thurnhofer L.; Schöpfel S.; Edl K.

hinten links: Zenti, Heiner Osiander, Samu Schmid, Noah Puchtler, Mili Becker, Maxi Straßer, Linus Daum, Raphy Kundinger, Simon Heigl, David Hönle – vorne links: Sascha Romanow, Nico Hein, Jakob Führer, Marco Eisenberger, Sem Ruf, Elias Frey, Finn Burger, Vincent Winhard, Lukas Funk – Es fehlen: Jonas Gebhardt, Hamza Kourt, Alper Ertekin

SpE-Foto: Maxi Zehentmeier

sitzend v.l.: Elias Riedel, Christian Winhard, David Pfaller, Johannes Rieß, Fabian Mihali, Benedikt Peter, Kevin Bitner – stehend v.l.: Bastian Hein, Timo Gruber, Julian Eisenschenk, Elias Krobath, Linus Weidenhiller – Trainer v.l.: Tom Lang, Freddy Leixner, Torwartrainer Andreas Eberhart, Stefan Laumeyer

Fußball / JFG

sitzend v.l.: Stefan Waldau, Sebastian Lang, Johannes Seuberth, Fabio Märzdorf, Hamzeh Kassem – stehend v.l.: Luis Vier, Michael Bötsch, Anton Baumann, Andreas Schwandtner, Dominik Scholz *SpE-Fotos: Thomas Hein*

U 11 – Abschluss der Saison 16/17 *SpE-Foto: Daniel Eisenschenk*

MKB Metallguss GmbH

„Statt schweißen und bearbeiten – einbaufertig gießen“

Wir verarbeiten Messing, Kupfer, Bronze und andere Speziallegierungen zu Konstruktionselementen für fast alle Industriezweige

WERK I
85072 Eichstätt
Tel. 08421/9889-89

WERK II
97618 Wulfershausen
Tel. 09762/9189-0

HANSEMANN'S BÖAGERY GRILLRESTAURANT

Am Haselberg 1
85072 Eichstätt-Landershofen

☎ 08421/98830
www.boeaga.de

Seit über 25 Jahren
Ihr kompetenter Partner
für Natursteinverarbeitung

templer NATURSTEIN WERK

ARBEITSPLATTEN | FLIESEN | BODENBELÄGE | TREPPEN

Templer Natursteinwerk GmbH · Hauptstr. 26 · 85132 Workerszell · www.templer-naturstein.de

Volleyball

Unsere Volleyball-Mädels der U20

hinten: Carmen Schneider, Antonia Funk, Franziska Funk, Pauline Kraus, Michaela Mayer, Steffanie Pröll, Franziska Habich – Vorne: Sarah Wutzer, Julia Adlkofer, Paula Breitenhuber, Eva Müller, Ronja Held – (Es fehlen: Michaela Bittl, Hannah Funk, Vanessa Dormeier)

Neuer Trainer für die Volleyball-Jugend.

Mit Sebastian (Seppi) haben wir jetzt endlich wieder einen 2. Trainer gefunden.

Ihn hat es beruflich nach Eichstätt verschlagen. Er trainiert bei sich daheim (Marktoffingen) eine Damenmannschaft und spielt selber auch noch in der Bezirksliga.
HERZLICH WILLKOMMEN, Seppi!

Andrea Hoke

Volleyball goes Klettern

Nicht nur auf dem Feld, sondern auch in der Kletterhalle des DAV machten unsere Mädels eine gute Figur.
SpE-Fotos: Andrea Hoke

Gudrun Eigenmann, die über Jahrzehnte beim VfB zahlreiche Sportgruppen geleitet hat, wird von ihrer Wirbelsäulengymnastik-Gruppe anlässlich ihres runden Geburtstags, wie man auf dem Bild erkennen kann, mit einem Geschenk überrascht.
SpE-Foto: Gisela Beck

Auch Gudrun überraschte ihre treuen Turnerinnen und Rudi, den einzigen Mann, nach einem Geburtstagsständchen mit Sekt, Kaffee, Kuchen und Butterbrezen. Überraschung gelungen! *SpE-Foto: Andrea Linke*

Na dann Prost! *SpE-Foto: Andrea Linke*

Sichtlich vergnügt gab es nach der Gymnastikstunde ein gemütliches Zusammensein mit dem Geburtstagskind. Angestoßen wurde auf Gudruns Gesundheit und darauf, dass sie der Gruppe noch lange erhalten bleibt. *SpE-Foto: Gisela Beck*

Muttertagsfahrt 2017 nach Dresden

Bei der diesjährigen Muttertagsfahrt stand Kultur im Vordergrund. Mit der Firma Engeler fuhren wir gewohnt sicher nach Dresden, wo wir am späten Vormittag ankamen und schon von einem Stadtführer erwartet wurden, der uns die Schönheiten seiner Stadt zeigte. Wir sahen den Zwinger, die Elbterrassen, die Frauenkirche und viele andere Kleinode seiner Heimatstadt. Zum Mittagessen führte er uns in ein uriges Lokal, wo wir Dresdner Spezialitäten bestellen konnten. Danach stand noch eine Rundfahrt mit den Bus auf dem Programm, und danach konnten wir unsere Zimmer im Hotel beziehen. Da das Hotel in der Altstadt lag, konnten wir auf eigene Faust noch durch die Fußgängerzone bummeln und in Ruhe nochmals alles Sehenswerte besichtigen. Am Sonntagvormittag konnten wir in der Altstadt nochmals die Eindrücke vom Samstag vertiefen, bevor es dann zum berühmten Schloß Moritzburg vor den Toren der Stadt ging. Danach mussten wir leider schon den Heimweg antreten. Der Busfahrer brachte uns wohlbehalten nach Eichstätt zurück, wo die Mütter mit ihren Familien den restlichen Muttertag feiern konnten.

Es war wieder ein schöner Ausflug, über den für nächstes Jahr machen wir uns schon Gedanken.

Heidi Tredt

SpE-Foto: Heidi Tredt

FAIR PLAY INTERNATIONAL SPORTS

Wir haben, was Ihr Herz begehrt:

... beispielhaft für Auswahl
Mode
Qualität
Beratung

HAUSFELDER

Schuhe + Sport
Eichstätt, Pfarrgasse 2

Nur ein paar Schritte
vom Domplatz

Also hereinspaziert!

METZGEREI
MICHAEL
SCHNEIDER

Frische und Qualität durch eigene Schlachtung

Eichstätt · Sollnau 6 · Industriegebiet · Tel. 08421/9098-0

Martin Meier
DIE BAUFAMILIE

Spitzenleistung
am Bau!

Rund um's Bauen und Wohnen ist
unsere starke Mannschaft stets am Ball!

Tel. 08421 9796-0 | www.meier-eichstaett.de

Turnen

Zum Jahresabschluss ließ sich die Wirbelsäulengruppe in die Wissenschaft von Kneippanwendungen einführen. Die Kneippädagogin Frau Edeltraud Mayer erläuterte die vielfältigen theoretischen Hintergründe und gab praktische Tipps. Durch Armbäder und Beingüsse wurden die Teilnehmerinnen erfrischt, und gingen auf diese Weise motiviert in die Sommerferien.

SpE-Foto: Gudrun Eigenmann

Die Damengymnastik **„Mach mit - bleib fit"** gestalten unsere Übungsleiterinnen so abwechslungsreich, dass auch Frauen, welche schon seit 30 oder 40 Jahren aktiv dabei sind, immer noch begeistert mitmachen, um ihren Kreislauf auf Touren zu bringen.

Für Jung und Alt, Frauen und Männer, bieten wir eine Wirbelsäulen-Gymnastik an. Durch funktionelles Bewegungstraining wird versucht, Rückenbeschwerden vorzubeugen und Verspannungen auszugleichen.

Bei solch einem Angebot müsste doch für jeden etwas dabei sein.

Interessiert? Kommen Sie doch vorbei und machen Sie mit!

IHR ANSPRECHPARTNER FÜR BMW IM INGOLSTÄDTER AUTOHAUS:

Manfred Kössler
Verkaufsberater
Tel: 0841 96605-27
manfred.koessler@
hwgruppe.de

Ingolstädter Autohaus GmbH
Manchinger Straße 110
85053 Ingolstadt
Tel: 0841 96605-0
Fax: 0841 96605-50
www.hwgruppe.de

Ingolstädter Autohaus
HOFMANN

Seit 1492

Hofmühl

Eichstätter Braukunst

Kinder-Turnen

von links: Anita Vogl, Katharina Seuberth, Sonja Zerfaß, Jochen Ganter

http://www.vfb-eichstaett.de

Elektro Beck GmbH

Der Elektro- und SonnenStrom-Spezialist

- SonnenStrom-Anlagen & - Speicher
- Energie- & Gebäudetechnik
- Miele Hausgeräte
- Metz und Grundig Fernsehgeräte
- LED-Beleuchtung, Rauchmelder

Eichstätter Str. 15
85132 Schernfeld
Tel.: 08422 746
Info@beck-elektro.de
www.beck-elektro.de

Wir unterstützen den VfB Eichstätt!

Container Service SCHÖPFEL Mietpark Recycling Entsorgung

85072 Eichstätt, Adalbert-Stifter-Weg 3, **Tel.(0 84 21) 30 66**

Optik & Hörakustik

dickmann

Ecke Marktgasse-Luitpoldstraße · 85072 Eichstätt · T. 08421.901303

Kinder-Turnen

Die Kinderturnsparte hat im Sommer gleich zwei Übunsleiter verabschieden müssen. Sonja Zerfaß, die mit Claudia Köhler zusammen das Eltern/Kind-Turnen am Donnerstag leitete, hat uns leider aus privaten Gründen verlassen. Sie ist aber weiterhin für uns da wenn es mal „brennt" und springt das eine oder andere Mal ein wenn jemand von uns ausfällt.

Auch Theresa Rudingsdorfer hat ihre Schulkinder in neue Hände gegeben. Sie kann aus beruflichen Gründen momentan nicht weitermachen, aber auch sie steht uns nach wie vor zur Verfügung, wenn mal Not am Mann ist.

Claudia Köhler wird nun das Eltern/Kind-Turnen alleine weitermachen, würde sich aber sehr über Hilfe zum Aufbauen der Geräte (in Form von Mama oder Papa eines Kindes) freuen.

Die Schulkinder hat nun erfreulicherweise mal wieder ein „Mann" übernommen. Jochen Ganter wirbelt und fetzt seit dem Sommer schon mit den Großen durch die Halle.

Wir suchen nach wie vor dringend für die Mittwochs-Turnstunde Unterstützung, die Geräte sind einfach unglaublich schwer und alleine muss man sich schon sehr anstrengen. Bitte jederzeit gerne melden bei Anita Vogl.

In den Herbst- und Wintermonaten sind unsere Turnstunden sehr gut gefüllt, woraus ja auch resultiert, dass es den Kindern großen Spaß bei uns macht. Das freut uns natürlich sehr und wir möchten uns hiermit auch einmal natürlich bei allen Kindern und vor allem den Eltern, die ihre Kinder ja bringen, bedanken, dass sie immer so zahreich erscheinen und fleißig bei uns turnen.

Turnen auch Sie beim VfB Eichstätt!

von links: Anita Vogl, Jochen Ganter, Claudia Köhler, Sonja Zerfaß

Kinder-Turnen

Schulkindertruppe von Jochen Ganter

Die Kinderturngruppe am Donnerstag mit Anita Vogl

SpE-Fotos: Anita Vogl

Anita Vogl

Pater Mykhaylo Chaban vom Orden der Salisianer, bedankt sich sehr herzlich für die „Unterstützung und geschwisterliche Solidarität."

Pater Mykhaylo betreut im Familienhaus „Pokrova" in Liviv (Lemberg), Ukraine, obdachlose Kinder und Jugendliche. In dieser Einrichtung erhalten die Jugendlichen u.a. auch eine handwerkliche Ausbildung.

„Es ist sehr wichtig für unsere Fußballmannschaft eine eigene Bekleidung zu haben, um so auch optisch eine Mannschaft zu werden", schreibt Pater Mykhaylo.

Der andere Teil der Sportbekleidung wurde an Pfarrer Nduhirubusa Privat, aus der Diözese Gitega, Burundi, übergeben, auch hier war die die Freude und der Dank rießen groß!

Родинний Дім «Покрова»
79014 вул.Личаківська,175 м. Львів, Україна; Тел.(0322) 51-40-62;
Тел./факс(0322)51-45-90; Код ЗКПО 35069541; Р/р 26003620014551 в
Личаківському від. Укрсоцбанку м. Львова, МФО 325019
e-mail: muxaio@gmail.com ; www.sdbua.net

15.04.2017 № 77
на № _____ від _____

Dank

Hiermit sagen wir dem Herrn

Max Zintl

ein aufrichtiges und herzliches

DANKESCHÖN

Für die Unterstützung der Sportentwicklung in „Familienhaus Pokrova"

Sehr geehrter Herr Zintl, mit diesem Schreiben möchte ich Ihnen meinen herzlichen Dank zu Ausdruck bringen für all Ihre Unterstützung und geschwisterliche Solidarität mit unserer Gemeinschaft. Es war sehr wichtig für unsere Fußballmannschaft, eine eigene Bekleidung zu haben um die Mannschaft auch optisch zu werden. Deswegen freuen wir uns sehr, diese von Ihnen bekommen zu haben! Danke Ihnen für gutes Herz und die Bereitschaft zu helfen!

18.04.2017 Mykhaylo Chaban

Jede Reise beginnt mit dem ersten Schritt ... ins Reisebüro

Ihr Urlaub hat uns verdient!

Mehr als 330 Jahre Fachwissen!

ENGELER Reisen

www.engeler-reisen.de

RUPERT FIEGER

BILDHAUER UND STEINMETZMEISTER

HEIDINGSFELDER WEG 88
85072 EICHSTÄTT

- KÜNSTLERISCHE GESTALTUNG IN ALLEN MATERIALIEN
- INDIVIDUELLE GRABMALE NACH EIGENEN ENTWÜRFEN
- RESTAURATION

TEL. (0 84 21) 49 88 · FAX (0 84 21) 8 04 39

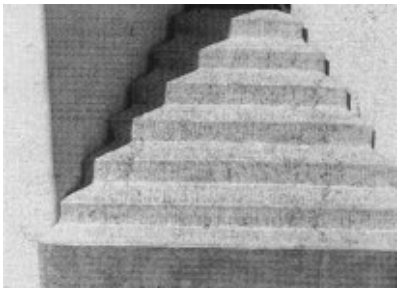

JÄGLE

VERKEHRSBETRIEBE GmbH

Regionalverkehr
Ommnibusvermietung
Ommnibusreisen
Gruppenreisen

JVB

Industriestraße 32
85072 Eichstätt
Telefon (0 84 21) 97 21 - 0
Telefax (0 84 21) 97 21 - 33

Dom-Apotheke

Thomas Fentner

Domplatz 16
85072 Eichstätt
Telefon 0 84 21-1520
Telefax 0 84 21-80124

Herzlichen Glückwunsch

zum 50. Geburtstag:	09. Dezember	Jürgen Steib
	19. Januar	Stephan Stur
	24. Januar	Norbert Scheurer
	10. März	Manfred Lehner
	28. März	Monika Cogoini
	04. Mai	Hans-Jürgen Krobath
	13. Mai	Gerrit Matzel
zum 55. Geburtstag:	10. November	Ali Kalaf
	20. November	Carmen Kuch
	30. November	Uwe Holzschuh
	02. Dezember	Robert Kettner
	26. Januar	Anke Hiller
	19. Februar	Jürgen Kätzlmeier
	02. März	Oliver Lechner
	01. April	Christian Wochnik
	14. April	Martina Endl
	10. Mai	Günther Steidl
	20. Mai	Bernhard Hoke
	26. Mai	Stephan Kaspar
	29. Mai	Maria Brems
zum 60. Geburtstag:	24. Februar	Angelika Liepold
	24. Februar	Petra Hermann
	28. Februar	Rainer Urlbauer
	06. März	Peter Schuster
	13. März	Franz Hocheder
	17. März	Gerhard Nieberle
	03. Mai	Wolfgang Köhler
	10. Mai	Horst Bacherle
zum 65. Geburtstag:	29. Dezember	Edmund Hierl
	21. März	Stanislaus Szymankiewicz
	04. Februar	Werner Rieger
	09. Mai	Otto Eigenmann
zum 75. Geburtstag:	04. Februar	Irmgard Storch
	13. März	Ursula Loy

Herzlichen Glückwunsch

zum 76. Geburtstag:	05. Januar	Maria Stark
	23. Januar	Gert Lehner
	30. Januar	Josef Pfaller
	16. März	Ingrid Chwala
	30. Mai	Walburga Pfaller
zum 77. Geburtstag:	19. Januar	Maria Blatz
	21. Januar	Heinz Hörmann
	14. Februar	Luise Wehle
zum 78. Geburtstag:	03. April	Edeltraud Hardt
	28. Mai	Ingeborg Lacina
zum 79. Geburtstag:	19. Mai	Heinz Gade
zum 80. Geburtstag:	12. November	Gerhard Sturm
	01. März	Alois Stahl
	31. Mai	Friederike Wörle
zum 81. Geburtstag:	05. Januar	Willibald Bayer
	27. Februar	Josef Hüttenmayer
	14. Mai	Josef Schmidt
zum 82 Geburtstag:	23. März	Renate Kiesewetter
	22. Mai	Joseph Haberkern
zum 83. Geburtstag:	02. Dezember	Else Schön
	05. Januar	Inge Kuntscher
	25. Mai	Helmut Durst
zum 84. Geburtstag:	22. Mai	Isolde Ströhla
zum 85. Geburtstag:	07. November	Richard Diener
	27. Mai	Helmut Hawlata
zum 86. Geburtstag:	18. November	Konrad Heiß
	29. Februar	Rosa Jander
	27. Mai	Helmut Stoelzl
zum 87. Geburtstag:	10. November	Ludwig Mayerhofer
zum 88. Geburtstag:	04. Dezember	Herbert Kuntscher
	09. Mai	Armand Burghardt
zum 89. Geburtstag:	28. Februar	Maria Polivka
zum 90. Geburtstag:	09. April	Willibald Russer

in memoriam

Der VfB Eichstätt trauert um sein verstorbenes Mitglied

Herrn Kaspar Spiegl

Träger der Goldenen Ehrennadel

Der Verstorbene war seit 1964 Vereinsmitglied. Auch nach Beendigung seiner aktiven Zeit lies Kaspar es sich nicht nehmen, seine Faustballkollegen zu unterstützen. Auch das ist Vereinsleben. Danke Kaspar!

VfB Eichstätt e.V. 1920
Vereinsleitung

Werden Sie Mitglied im Fußballförderkreis des VfB Eichstätt e.V. 1920

Sie fördern mit Ihrer Mitgliedschaft den Fußball im Verein und ermöglichen gleichzeitig qualifizierte Jugendarbeit. Sie ermöglichen die Ausweitung der intensiven Betreuung durch Beschäftigung qualifizierter und motivierter Trainer/Übungsleiter im Jugendbereich. Sie ermöglichen die Durchführung von Weiterbildungsmaßnahmen für Trainer und Übungsleiter.
Sie stärken die Förderung von Talenten im eigenen Verein.

Ansprechpartner: Thomas Hein

Erdarbeiten
und
Schotterwerke

Josef Ernstberger GmbH
Museumsstraße 2
85072 Eichstätt/Wegscheid
Telefon: (08421) 905798
Fax: (08421) 905799

VfB Eichstätt 1920 e.V.

Am Sportplatz 8, 85072 Eichstätt - Telefon und Fax: 08421 / 3892
vfb-eichstaett@web.de • www.vfb-eichstaett.de

Vorstandschaft

1. Vorstand	Thomas Hein	08421 / 9 37 81 21	vorstand@vfb-eichstaett.de
2. Vorstand	Fritz Schäffler	08421 / 83 41	fritz@vfb-eichstaett.de
Schatzmeister	Roland Püschel	-	kassier@vfb-eichstaett.de
Geschäftsführer	Georg Rohauer	08421 / 7070059 Fax: 08421 / 3892	geschaeftsfuehrer@vfb-eichstaett.de
Jugendleitung	Fred Pfaller	0172 / 97 23 419	jugendleiter@vfb-eichstaett.de

Abteilungen

Fußball	Hans Benz		fussball@vfb-eichstaett.de
Jugendfußball	Tom Kerscher		fussball-jugend @vfb-eichstaett.de
Volleyball	Theresia Rudingsdorfer		
Turnen	Anita Vogl	08421 / 2321	anita.vogl.@web.de
Einrad	Jutta Kleesattel	08421 / 89473	j.kleesattel@gmx.de
GyVoFu	Frank Nunner		frank.nunner@misslbeck.de
Faustball	Georg Rohauer	08421 / 7070059	geschaeftsfuehrer@vfb-eichstaett.de
Badminton	Max Kölle	08421 / 4952	max.koelle@yahoo.de

besondere Aufgaben

Beisitz Jugend	Schagg Zieglwalner	0170 / 44 58 455	schagg@me.com
Beisitz Volleyball	Anna-Lena Gabler	–	–
Beisitz Fußball	Sepp Schiebel	08421 / 4626	schiebel12@freenet.de
Werbung	Thomas Hein	08421 / 9 37 81 21	vorstand@vfb-eichstaett.de
Sport -Echo	Franz Stur	08421 / 2957	franzstur@online.de
Sportheim	N.N.		

spk-in-ei.de

Gut.

Das Engagement für die Menschen in Ingolstadt, Eichstätt und der Region ist uns eine Herzensangelegenheit. Deshalb sind wir gerne Sponsor und Spendengeber für Bildung, Kultur, Soziales, Sport und Umwelt.

Sparkasse
Ingolstadt Eichstätt

Herausgeber: Verein für Bewegungsspiele 1920 e.V.
Am Sportplatz 8, 85072 Eichstätt

Redaktion und v.i.S.d.P.:
Franz Stur, Marktplatz 13, 85072 Eichstätt
Tel. 0 84 21 / 29 57 · franzstur@online.de

Das „Sport-Echo" erscheint halbjährlich.
Der Verkaufspreis wird durch den Mitgliedsbeitrag abgegolten.

Satz & Layout:
Druckservice Pfaller, Am Lechfeld 21, 85135 Titting
Tel. 0 84 23 / 9 85 02 49 · johann.pfaller@altmuehlnet.de