Sport Echo 1

Vereinsnachrichten
des VfB Eichstätt e.V. 1920
Jahrgang 40
Januar, Februar, März 2003 - Nr. 1

Bayernligist 1. SC Feucht zu Gast beim VfB

Mit dem 1. SC Feucht konnte der VfB keinen geringeren als den aktuellen Tabellenführer der Bayernliga zu einem Vorbereitungsspiel am VfB-Platz empfangen.
Auf relativ gut bespielbarem Schneeboden gewannen die Feuchter nur mit 3:0 und unsere Mannschaft zeigte eine mehr als ordentliche Leistung.

SpE-Foto: Philipp Schmatloch

Fußball

Jugend-Fußball

MTV Ingolstadt, TSV Weißenburg, TSG Augsburg, SC 04 Schwabach, 1. FC Nürnberg, ASV Neumarkt, BC Aichach, TSV Nördlingen, DJK Schwabach und etliche Vereine aus der näheren Umgebung nahmen im Januar am Heiner-Zieglwalner-Gedächtnisturnier teil. Großartiger Fußball wurde geboten, die Organisation war äußerst professionell und alle Teilnehmer gingen mit einem kleinem Präsent nach Hause.

SpE-Fotos:
Angelina Wagner

F3-Junioren
beim ersten großen Turnier

Das erste große Turnier ihrer Laufbahn konnten die Nachwuchs-Kicker in Manching bestreiten.

Trotz höchstem Einsatz reichte es in den Gruppenspielen leider nicht zu einem Sieg.

Das Platzierungsspiel um den siebten Platz konnte mit 2:0 siegreich beendet werden und wurde gefeiert wie der Turniersieg. Dieser Erfolg war übrigens das erste gewonnene Spiel seit die Mannschaft in dieser Zusammenstellung am Rundenbetrieb teilnimmt.

Ernst Knauer

v.l.n.r.: Maximilian Ziegler, Marek Held, Lisa Meier, Julian Köck, Benedikt Breitenhuber, Simon Knauer, Sebastian Fellner, Andreas Funk

FAHRSCHULE topdrive
... deine sympatische Fahrschule
in Eichstätt täglich Unterricht von 18.30 - 20.00 Uhr
Anmeldung ab 17.30 Uhr
Info-Hotline 08421 900123

Fußball

D 2-Junioren

Auf eine recht erfolgreiche Hallensaison kann die D2 zurückblicken. Zwar nahmen wir nur an Turnieren teil, auf denen D1-Mannschaften unsere Gegner waren, die durchwegs in höheren Ligen zu Hause sind, doch die Jungs konnten so gut wie jedem Gegner Paroli bieten und sogar für manche Überraschung sorgen (u. a. konnte die DFB-Stützpunktauswahl aus Bergheim mit 2:0 geschlagen werden). Den Höhepunkt stellte sicherlich der Volksbank-Cup in der Städtischen Sporthalle Eichstätt dar, wo man einen für viele überraschenden 2. Platz belegen konnte und sich erst unserer D1-Mannschaft im Finale beugen musste. Für die Rückrunde im Freien sind wir aufgrund solcher Ergebnisse und der relativ guten Trainingsbeteiligung natürlich optimistisch auch dort noch für die eine oder andere Überraschung zu sorgen um unser „minimales Saisonziel“, einen möglichen 4. Tabellenplatz, zu erreichen. Zudem haben wir mit Morris Engelhard und Benjamin Schmidtner zwei talentierte Verstärkungen aus Titting bekommen.

Dominik Schmidramsl / Rainer Beck

C-Junioren

Die Hallensaison verlief nicht ganz nach Wunsch, dafür aber ein besserer Start in die Rückrunde. Bei der Hallenkreismeisterschaft erreichten wir in der Endrunde nur den 5. Platz von 8 Mannschaften, da wir uns gegen den ESV IN (2:6) und den MTV IN (0:3) nicht durchsetzen konnten. Beim Hallenturnier des VfR Neuburg belegten wir den 3. Platz, ebenso beim eigenen Turnier in der BePo-Halle, das hervorragend besetzt war u.a. mit der C 2 des 1. FC Nürnberg, gegen die wir ein 1:1 erkämpften.

Der Volksbank-Cup verlief dafür nicht nach den Vorstellungen der Trainer. Nach durchwachsener Leistung verloren wir das Endspiel gegen den SV Marienstein mit 2:0, dabei wurden die beiden Schiurlauber Daniel Eisenschenk und Johannes Müller schmerzlich vermisst.

Seit dem 13. Februar trainieren wir wieder im Freien und versuchen in der Rückrunde so viele Punkte wie möglich zu erzielen. (Vorbereitungsspiele: 1860 Weißenburg - VfB 1:1; Wellheim/Konstein - VfB 0:7; DJK Schernfeld - VfB

HAMMEL
REIFEN·RÄDER·ZUBEHÖR
SERVICE FÜR REIFEN • RÄDER • FELGEN
BATTERIEN • AUSPUFF • ÖL • FAHRZEUGZUBEHÖR
85072 Eichstätt, Bay
Ingolstädter Straße 4
Telefon (0 84 21) 93 53 95
Telefax (0 84 21) 93 53 96
85117 Eitensheim
Sägewerk 1
Telefon (0 84 58) 41 93 + 41 99
Telefax (0 84 58) 41 09
Inh. Jutta Hammel
e-mail: reifen.hammel@t-online.de

Sicher zum Führerschein! durch Ihre

Fahrschule Fleischmann

85072 Eichstätt,
Friedhofgasse 2
Tel. 08421/2654
und 1603

85135 Titting,
Marktgasse 38

GABLER

GETRÄNKEMARKT

„Westentreff"
Westenstraße 141
85072 EICHSTÄTT
Telefon/Fax (08421) 907057

Markt Pollenfeld
Hauptstraße 34
85131 POLLENFELD
Telefon (08421) 80459

Markt Schernfeld
Am Gewend 5
85132 SCHERNFELD
Telefon (08422) 988683

VR-NetWorld

Fragen Sie in allen Geschäftsstellen der Volksbank Raiffeisenbank Eichstätt nach dem neuen Online-Banking!

- ich bin ihr neues online banking.

Unser Electronic-Banking-Team beantwortet unter der Rufnummer 0180 3 23 53 73 gerne Ihre Fragen rund ums Online-Banking.

Volksbank Raiffeisenbank Eichstätt eG

Die Bank im Herzen Bayerns

Im Nachholspiel gegen den FC Puchheim reichte es trotz guter Leistung nur zu einem 1:1, wobei Puchheim der Ausgleich erst 3 Minuten vor Schluss gelang. Beim nächsten Spiel gegen den MTV Ingolstadt (1:1) bemerkte man wieder eine Leistungssteigerung und es fehlten wieder nur 5 Minuten bis zum Sieg. Gegen die C-Junioren des FC Bayern München gelang nach einem spannenden Spiel ein 2:2, das anschließend im Sportheim gebührend gefeiert wurde. Nach 3 Unentschieden erwischte es uns in Freising, wo wir 3:1 verloren. Nach verschlafener 1. Halbzeit reichte es im 2. Durchgang trotz guter Chancen nicht mehr zur Punkteteilung.

Toni Eisenschenk / Thomas Funk

B-Junioren

Etwas ruhiger ließen es die B-Junioren in der Winterpause angehen, denn das Interesse an Hallenturnieren ist nicht bei allen Spielern vorhanden. Trotzdem nahmen wir an vier Turnieren teil. Beim eigenen Turnier in der BePo-Halle belegten wir den 5. Platz.

In der Vorrunde zur Hallenkreismeisterschaft beim ESV Ingolstadt gab es für den VfB keinen Konkurrenten und wir qualifizierten uns Verlustpunkt frei für die Endrunde, bei der wir nur den 7. Platz belegten. Seit Ende Februar bereiten wir uns im Freien auf die Rückrunde vor, aber die schlechten Witterungsverhältnisse ließen kaum einen geordneten Trainingsbetrieb zu. Von den drei

Nach hartem Kampf trotzen die C1-Buben dem „großen“ FC Bayern München ein 2:2 ab und davon können sie in 50 Jahren noch berichten . . .

Freundschaftsspielen konnten wir nur ein Spiel austragen. Beim BSV Neuburg gewannen wir mit 6:0. Getrübt wurde die Vorbereitung durch die schwache Trainingsbeteiligung, denn Führerschein, Auswahltraining, Krankheit und Verletzung hielten manche Spieler vom Training ab.

Das erste Punktspiel führte uns zu den jungen Löwen aus München, die mit herrlichem Direktpassspiel glänzten und wir verloren mit 2:0. Zum Heimspiel nach der Winterpause gastierte der TSV Forstenried in Eichstätt, dem wir nach hart umkämpftem Match ein 1:1 abtrotzten.

Wir schleifen für Sie:
Kreissägeblätter CV und
Widia, Bandsägeblätter,
Hobelmesser bis 80 cm

KIRSCHNER
Schärfdienst
Sollnau 22, Eichstätt

FAHRSCHULE topdrive
... deine sympatische Fahrschule
in Eichstätt täglich Unterricht von 18.30 - 20.00 Uhr
Anmeldung ab 17.30 Uhr
Info-Hotline 08421 900123

Container-Service SCHÖPFEL
Mietpark
Recycling
Entsorgung

85072 Eichstätt
Adalbert-Stifter-Weg 3
Telefon 0 84 21 / 30 66

85049 Ingolstadt-Friedrichshofen
Schultheißstr. 8 (direkt an der B 13)
Telefon 08 41 / 45 81

86633 Neuburg/Donau
Ruhrstraße 11
Telefon 0 84 31 / 30 99

HELMUT HÜTTINGER GMBH
BEDACHUNGEN

Telefon: 0 84 21 - 90 35 70
Telefax: 0 84 21 / 90 35 71
Schwarzfeldweg 8
85132 SAPPENFELD
mailto:
info@huettinger-dach.de

Unser großes Ziel ist es, die Klasse zu erhalten, da heißt es noch einige Punkte zu holen.

Ludwig Funk / Heribert Meier

A-Junioren

Unter keinem guten Stern stand die Hallensaison für die A-Junioren. Weniger der etwas enttäuschende 5. Platz in der Hallenkreismeisterschaft schmerzte, sondern die schwere Verletzung von Sebastian Lehmeyer. Der in der Vorrunde glänzend aufspielende Mittelstürmer zog sich während der Hallenmeisterschaft ohne Fremdeinwirkung einen komplizierten Knöchelbruch zu und kann in dieser Saison nicht mehr eingesetzt werden. Auf diesem Weg wünschen wir ihm baldige Genesung.

Die nächste Hiobsbotschaft erreichte die Mannschaft wenig später. Dominik Pfuhler hilft bis Ende April im Kinderdorf des Eichstätter Entwicklungshelfers Michael Kreitmeir in Sri Lanka.

Der nächste Keulenschlag folgte im Viertelfinale des Oddset-Pokals. Peter Scheer verletzte sich am Sprunggelenk und muss auch eine längere Zeit pausieren.

Die Spielerdecke ist dadurch sehr dünn geworden und die 13 zur Zeit einsatzfähigen Spieler müssen noch enger zusammenrücken. Dabei steht der Klassenerhalt in der Bezirksoberliga natürlich im Vordergrund. Bad Reichenhall konnte zum Auftakt nach der Winterpause mit 2:0 bezwungen werden, ehe die folgenden Spiele in Forstenried und gegen Unterhaching jeweils mit dem gleichen Ergebnis verloren wurden. Acht Punkte Vorsprung auf einen Nichtabstiegsplatz sollten aber ausreichen die Klasse auch im zweiten Jahr der Zugehörigkeit zu halten. Wie gut die Mannschaft harmoniert, beweist die Tatsache, dass wir an Pfingsten mit voraussichtlich 17 Personen für sechs Tage nach Riccione fahren werden.

Am Rande notiert:

Der 10,--€-Fehlschuss von Christian Matzner: In Nord-Lerchenau hat sich das Missgeschick von Crissi Matzner überraschend gelohnt. Es geschah beim Warmmachen und Crissi zielte beim Torschuss so ungenau, dass der Ball im hohen Bogen in einer Hecke landete. Trainer Kalle Forster suchte das Leder und fand unmittelbar neben dem Ball einen 10-Euro-Schein.

Helmut Graubmann bleibt auch weiterhin die rechte Hand von „Kalle“ Forster auf der Betreuerbank. Auch versorgt er die Aktiven bei den Auswärtsspielen mit „Kraftfutter“ und organisierte die Feier im Anschluss an das Spiel gegen den SC Feucht - dafür herzlichen Dank.

Bayernligist 1. SC Feucht zu Gast beim VfB

Mit dem 1. SC Feucht konnte der VfB keinen geringeren als den aktuellen Tabellenführer der Bayernliga zu einem Vorbereitungsspiel am VfB-Platz empfangen. Das Spiel war aufgrund der

Schmid's Video-Halle

Buchtal 65
85072 Eichstätt
Telefon 08421/8384

Ihr Video und CD-Partner
in Eichstätt und Umgebung

An- und Verkauf von Games und DVD's

Öffnungszeiten:
Mo-Fr-Sa 10.00-22.00 Uhr
Di-Mi-Do 11.00-21.00 Uhr

SEIT 1707
FÜRSTBISCHÖFLICHE BRAUEREI EICHSTÄTT

Gutmann

Gutes Hefeweizen

FREY
REISEN+TOURISTIK

GRUPPENREISEN MIT SYSTEM
75 Jahre

- *Ihr Reiseprofi für Reisen im In- und Ausland seit 1925*
- *Spezialveranstalter für Gruppenreisen und Vereinsausflüge – Reiseprogrammerstellung*
- *Erstklassige und langjährige Reisebusfahrer*
- *Vermietung von modernsten Reisebussen mit optimalen Buskomfort von 8 bis 76 Plätzen*

MIT CHAUFFEUR AUF VEREINSAUSFLUG

Frey Reisen und Touristik
GmbH & Co. KG
Postfach 1118
85065 Eichstätt
Tel. 08421/906034
Fax 08421/902020
E-Mail: Isidor.Frey@t-online.de

Initiative von Sepp Schiebel zustande gekommen: „Ich kenne das ehemalige Club-Idol und jetzigen Sportlichen Leiter der Feuchter, Dieter Nüssing, seit einigen Jahren flüchtig und als ich ihm vor einem Bundesligaspiel des Clubs zu seinem 50. Geburtstag gratulierte, fragte ich ihn gleich ob wir ein Freundschaftsspiel vereinbaren können. Dieter hat spontan seine Bereitschaft signalisiert und sein Wort gehalten.“ Ein ganz besonderer Dank gilt aber Brauereibesitzer Fritz Gutmann, der wieder einmal seine Großzügigkeit und Verbundenheit zum VfB dokumentierte. Nicht nur die Gäste aus Feucht sondern auch die Aktiven des VfB lud der „Fritz“ im Anschluss an das Spiel zum Essen ins VfB-Heim ein und bei einigen „Gutmann-Weizen“ wollte sein Freund Dieter Nüssing gleich hier bleiben.

Auf relativ gut bespielbarem Schneeboden gewannen die Feuchter nur mit 3:0 und unsere Mannschaft zeigte eine mehr als ordentliche Leistung. Dies bescheinigte uns auch der Sportliche Leiter Dieter Nüssing: „Der VfB hat eine gute Mannschaft, die bestimmt ihr Potenzial noch nicht ausgeschöpft hat. Der Schneeboden kam uns nicht entgegen und auf Rasen hätte es wohl ganz anders ausgesehen. In Eichstätt gefällt es mir ganz gut und wir kommen zur Eichstätter „Kirmes“ (Volksfest) wieder.“

In einem Telefonat bestätigte mir Dieter Nüssing ein weiteres Freundschaftsspiel im Rahmen des Eichstätter Volksfestes. Dass die Feuchter dann in der Regionalliga spielen, ist sehr wahrscheinlich, da sie die Tabelle der Bayernliga ungefährdet anführen.

Sepp Schiebel

1. Mannschaft

Auf einem guten Weg den Klassenerhalt in der Bezirksliga Oberbayern Nord zu realisieren befindet sich unsere 1. Fußballmannschaft. Den beiden Erfolgen noch vor der Winterpause gegen den SV Türkisch Ingolstadt (6:1) und beim SV Sulzemoos (1:0), folgte im ersten Spiel nach der Winterpause der Überraschungserfolg beim damaligen Tabellenzweiten ASV Dachau mit 2:1 (Tore von Dominik Schmidramsl zum 1:1 und Arthur Waldau zum 1:2). Einen gewaltigen Dämpfer bekamen unsere Bemühungen im folgenden Heimspiel gegen den TSV Eintracht Karlsfeld. Es lief aber auch rein gar nichts zusammen und zwei früh verhängte Elfmeter gegen uns führten zum 0:2. Das Anschlusstor von Richard Prüller ließ uns noch einmal hoffen, doch sollte der so wichtige Ausgleich gegen den Abstiegskonkurrenten nicht mehr gelingen. Niemand konnte sich diese schwache, manche sprachen sogar von desolater Leistung, erklären. Wurde zu viel Druck auf die Mannschaft ausgeübt? Wer Dachau schlägt, gewinnt sicher auch gegen Karlsfeld? Fragen über

STIHL®
MOTORSÄGEN von
KIRSCHNER
Eichstätt · Sollnau 22 · Tel. 08421/1884
Wir verkaufen nicht nur. Service ist unsere Stärke!

Privat- Brauerei
Hofmühl
Eichstätter Braukunst

Junge Leute

Früh starten lohnt sich.
In jungen Jahren gut abgesichert – das beruhigt und das lohnt sich. Wir haben ein paar brauchbare Tips für Sie. Damit Sie unbeschwerter starten können. Verlangen Sie ein Angebot.

Generalagentur Helmut Wollny
Römerstraße 15 · 85072 Eichstätt
Telefon (0 84 21) 90 30 17
Telefax (0 84 21) 90 30 19

VERSICHERUNGSKAMMER BAYERN
Finanzgruppe

Optik Hörakustik Foto
dickmann
Ecke Marktgasse - Luitpoldstraße, Eichstätt

China - Restaurant
JADE
翡翠酒樓
Pfahlstraße 33
85072 Eichstätt
Tel.+Fax 08421/8380
Geöffnet von
11.30-15.00 u. 17.30-23.30 Uhr
Kein Ruhetag

Fragen. Die richtige Antwort gab die Mannschaft eine Woche später beim 2:0 Auswärtssieg in Nord-Lerchenau. Und wieder hießen die Torschützen Dominik Schmidramsl und Arthur Waldau. Erstmals von Beginn an durfte unser Neuzugang aus der Elfenbeinküste mitwirken. Claver Kouakou ist 23 Jahre alt und studiert in Eichstätt. Ende Januar tauchte er urplötzlich im VfB-Heim auf und nach Rücksprache mit dem Trainer nahm er sogleich am Training teil. Trotz Schnee und Kälte waren alle von der Leistung Clavers angetan. Es zeigte sich sofort, dass er eine wertvolle Verstärkung sein könnte. Einzig mit den Formalitäten gab es Probleme, aber wir hatten Glück und Claver erhielt noch rechtzeitig die Spielgenehmigung. In Nord-Lerchenau lieferte er eine tadellose Leistung ab, die ihn sofort eine Berufung in das „Team der Woche“ in der Bezirksliga Nord einbrachte. Es gibt aber noch einen zweiten Neuzugang zu vermelden, da Bernd Gastl in der Winterpause vom Kreisligisten SpVgg Wellheim/Konstein zum VfB wechselte. Bernd Gastl ist 25 Jahre alt und besucht derzeit eine Technikerschule. Der offensive Mittelfeldspieler kam bislang in den Spielen nach der Winterpause als Einwechselspieler in der 1. Mannschaft zum Einsatz und hat sich diesen durch seinen Trainingsfleiß auch redlich verdient. Ende Mai geht die Saison zu Ende und es wäre nur zu schön, könnten wir den elften Tabellenplatz, den wir zur Zeit einnehmen, verteidigen. Es wird wohl bis zum Schluss spannend bleiben und mit eurer Unterstützung werden wir weiterhin erfolgreich sein.

Die Weichen in Sachen Trainer wurden auch schon gestellt. Vereinführung, Fußballabteilung und Spielertrainer Karl Heinz Forster haben sich auf eine Weiterverpflichtung für die Saison 2003/2004 geeinigt. Wir sind mit „Kalle“ Forster restlos zufrieden und auch der Trainer freut sich auf die weitere gute Zusammenarbeit.

Einen Trainerwechsel gab es zur Winterpause bei unserer 2. Mannschaft. Helmut Graubmann hatte bereits vor der Pause sein Amt zur Verfügung gestellt, da einige Aktive den nötigen Ernst vermissen ließen. Peter Schuster (Brummi) heißt der Neue und um seine Aufgabe ist er nicht zu beneiden. Doch seine Hartnäckigkeit scheint sich allmählich auszuzahlen und ich bin guter Hoffnung, dass der Abwärtstrend gestoppt und es wieder nach oben geht. Der Abgang von Ingo Genzel hat uns natürlich zusätzlich getroffen. Ingo hat das Angebot als Spielertrainer beim FC Nassenfels arbeiten zu können angenommen und wir wünschen ihm für seine schwere Aufgabe alles Gute.

Ein zünftiges Bockbierfest feierten die Fußballer im Partykeller von Kalle Forster. Dabei soll Claver Kouakou nicht nur durch seinen Gesang aufgefallen sein.

Ein herzlicher Dank geht dabei an Franz Stur, der die Heimfahrt der „Angeschlagenen“ übernommen hat.

Seinen 30. Geburtstag feierte Rene Waldau und neben dem Trainer gratulierten auch einige seiner Mitspieler (Die Redaktion schließt sich den Glückwünschen an.).

Sepp Schiebel

VfB-Sportgaststätte

Pächter: Uwe Holzschuh

– Gut bürgerliche Küche
– Familien- und Betriebsfeste

Dienstag - Freitag 11.00 - 14.00 Uhr
und 17.00 - 1.00 Uhr
Wochenende und Feiertage durchgehend geöffnet!

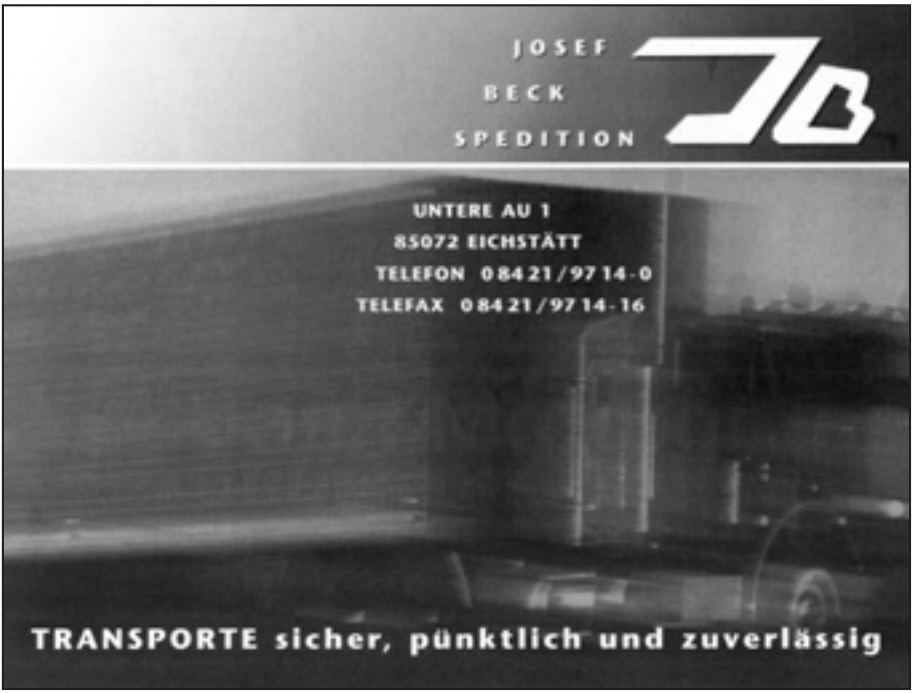

Volleyball

Damenvolleyball – Eine Rechenaufgabe ?!

Nachdem wir das letzte Jahr als Tabellenzweiter abschließen konnten, blickten wir sehr zuversichtlich in die neue Saison. Da wir außerdem durch einen Neuzugang (Bettina Natterer) und einer Rückkehrerin (Maria Strobel) sowohl zahlen- als auch leistungsmäßig die wohl stärkste Mannschaft der letzten Jahre aufstellen konnten, machten sich einige sogar berechtigte Hoffnungen auf einen Aufstieg in die Bezirksliga.

Aber wie so oft im Sportlerleben dann kam alles ganz anders...

Und hier beginnt auch unsere Rechenaufgabe:

Ausgangswert : 10 Spielerinnen.

„Glück“ und „Pech“ verfolgten uns von Anfang an gnadenlos und damit begann auch eine der turbulentesten Spielzeiten der VfB-Volleyballdamen.

Wie immer fand der Saisonauftakt Ende September in Manching statt und wir konnten beim dortigen Vorbereitungsturnier alle Spiele bis auf eines gewinnen. Also ein durchaus gelungener Beginn. Als nächstes mussten wir im Rahmen des Kreispokals wieder nach Manching und dort nahm das Schicksal seinen Lauf... unser Neuzugang im Außenangriff eröffnete ihre Volleyballsaison standesgemäß mit einem Bänderriss; das hieß Ausfall bis Januar.

Erste Zwischenrechnung: 10 – 1 = 9

Kurz darauf ereilte uns die freudige Nachricht, dass eine unserer Außenangreiferinnen mal wirklich angegriffen hatte und nun Nachwuchs unterwegs war.

Zweite Zwischenrechnung: 9 – 1 = 8

Für unsere zweite Außenangreiferin war das einfach zu viel, sie zog sich im Training einen Kapselriss am Daumen zu und fiel damit für zwei Spieltage aus.

Dritte Zwischenrechnung: 8 – 1 = 7

Kurz vor Weihnachten wurde die Luft immer dünner! Aber schließlich gelang es unserer Mittelangreiferin noch einen draufzusetzen, indem sie ebenfalls „in Produktion ging“.

Vierte Zwischenrechnung: 7 – 1 = 6

Während der Ferien kam dann ein Anruf, dass unsere zweite Mittelblockerin Sylvester nicht ganz unbeschadet überstanden hatte. Ein geplatztes Trommelfell sorgte für den nächsten Spielerausfall.

Fünfte Zwischenrechnung: 6 – 1 = 5

Glücklicherweise waren Bänder- und Kapselriss nach den Ferien wieder einigermaßen verheilt, sodass wenigstens die beiden Außenangreiferinnen wieder spielen konnten.

Sechste Zwischenrechnung: 5 + 2 = 7

Dezimiert auf sieben Spielerinnen

FAHRSCHULE topdrive
... deine sympatische Fahrschule
in Eichstätt täglich Unterricht von 18.30 - 20.00 Uhr
Anmeldung ab 17.30 Uhr
Info-Hotline 08421 900123

Albert Margraf GmbH

BAUUNTERNEHMUNG

BAUSTOFFE • BAUTRÄGER

85131 Preith, Römerstraße 23 Tel. 08421/97670 Fax 976750

In bester Handwerktradition erstellen wir Ihr Bauvorhaben im Rohbau oder schlüsselfertig zum Festpreis. Überzeugen Sie sich von unserer Leistungsfähigkeit. Wir freuen uns auf Ihre Anfrage!

Anwenden was die Zukunft bietet!

Pedettistraße 9 - Eichstätt ☎ 08421/9788-0

Faulhaber GmbH

Anwenden was die Zukunft bietet!

Organisations & Management-Lösungen durch individuelle Computer-Technologie

Dom-Apotheke

Thomas Fentner

Domplatz 16
85072 Eichstätt
Telefon 08421-1520
Telefax 08421-80124

Erdarbeiten
und
Schotterwerke

Josef Ernstberger GmbH

Museumsstraße 2
85072 Eichstätt/Wegscheid
Telefon: (08421) 905798
Fax: (08421) 905799

kämpften wir uns, unterstützt von Babs Wittmann, die wir für die Spieltage glücklicherweise reaktivieren konnten, durch die nächsten beiden Spieltage.

Jeder glaubte, nun sei das Schlimmste überstanden, denn soviel „Pech“ reichte eigentlich für drei Jahre. Aber das war noch nicht das Ende der Fahnenstange. Unser „Not-Mittelangreifer“ stürzte - nein, nicht beim Training- sondern in der Schule so unglücklich die Treppe hinunter, dass sie sich einen dreifachen Bänderriss zuzog.

Siebte Zwischenrechnung: 7 – 1 = 6

Diesmal konnte uns Susi Scherer, die eigentlich ihre Semesterferien in Eichstätt genießen wollte, aushelfen.

Endergebnis: 6 + 1 = 7

Wer den Rechenweg nun aufmerksam verfolgt hat, dem dürfte klar sein, dass in dieser Saison nur noch der Klassenerhalt das Ziel war. Unter normalen Umständen hätte das vielleicht sogar trotz des chaotischen Jahres geklappt, aber ausgerechnet jetzt werden die Bezirksklassen neu strukturiert, sodass in diesem Jahr vier Mannschaften direkt absteigen.

PS.: Das Rechnen hat mir noch nie besonders Spaß gemacht und nach dieser Saison weiß ich auch, warum!

Anja Schroll

Jugendliche treiben Sport
beim
VfB Eichstätt

Die D- und E-Jugend stellt sich vor:

Die D-Jugend / weiblich startete in dieser Saison mit **2 Mannschaften** (drei gegen drei auf dem Kleinfeld).

Unsere 1. Mannschaft spielte dabei außer Konkurrenz, da die Mädchen leider schon „zu alt“ für diese Runde waren.

Natürlich gewannen die „alten Hasen“ bis auf eine Ausnahme jedes Spiel und belegten am Ende den ersten Platz. Da sie allerdings außer Konkurrenz spielten, konnte das Team bei der Kreismeisterschaft, die in Eichstätt ausgetragen wurde, leider nicht mit um den Titel des Kreismeisters kämpfen. (Teilnahmevoraussetzung ist das Erreichen der ersten drei Gruppenplatzierungen)

Unsere 2. Mannschaft, „die Neuen“, startete zum ersten mal in einer Volleyballrunde. Die Runde wurde in zwei Gruppen a 7 Mannschaften aufgeteilt.

Am ersten Spieltag gingen sie leider noch leer aus. Am 2. Spieltag wurden bereits die ersten Sätze und an den letzten beiden Spieltagen sämtliche Spiele gewonnen.

Grund dieser stetigen Leistungssteigerung war sicherlich der enorme Trainingsfleiß der Mädls.

Die Teilnahmevoraussetzungen zur Kreismeisterschaft wurden in diese Saison leider noch nicht erfüllt.

Zusammen mit zwei weiteren Mannschaften lagen wir im Satzverhältnis auf Platz 5. Es musste der Ballpunktevergleich über die Platzierung entscheiden. Mit zwei verlorenen Sätzen mehr wie der

FÜR UNS ZÄHLT NUR
EINES – EICHSTÄTT

SW EICHSTÄTT

Die STADTWERKE EICHSTÄTT –
Ihr Partner für STROM, GAS,
WASSER, ABWASSER, STADTLI-
NIE, FREIBAD und TIEFGARAGE.

STADTWERKE EICHSTÄTT · TEL: 0 84 21 - 60 05-0 · www.stadtwerke-eichstaett.de

Gebr. Stibolitzki

Güter-Fernverkehr
Möbeltransporte - Lagerung
Spedition

85072 Eichstätt · Bahnhofplatz 19
Telefon (0 84 21) 40 77 + 40 78

**Tanken – und mehr!
Unser Sicherheits-Check
für Ihr Auto.**

**Aral-Tankstelle
Eichhorn**
Weißenburger Str.
Eichstätt · 0 84 21 / 26 75 + 01 70 / 27 03 701

ARAL
Alles super.

FAIR PLAY INTERNATIONAL SPORTS

Wir haben, was Ihr Herz begehrt:

... beispielhaft für Auswahl
Mode
Qualität
Beratung

HAUSFELDER

Schuhe + Sport
Eichstätt, Pfarrgasse 2

Nur ein paar Schritte
vom Domplatz

Also hereinspaziert!

Volleyball

Viertplazierte (oder einfacher gesagt: noch ein gewonnenes Spiel mehr) belegten wir den siebten Platz. Ganz schön knapp!

Das Trainingsziel für dieses Jahr ist das gemeinsame Training unserer beiden Mannschaften der D-Jugend, um in der zukünftigen C-Jugend auf dem großen Feld (6 gegen 6) erfolgreich zu sein.

Ich hoffe, der Trainingsfleiß bleibt dazu weiterhin so erfreulich.

Die E-Jugend (Jungen und Mädchen) absolvierte in den letzten Tagen ihren dritten Spieltag. Auch hier sind die Erfolge des regelmäßigen gemeinsamen Trainings anzuerkennen. Am ersten Spieltag sprang für die Mädchen leider noch kein Sieg heraus, was sich am zweiten bereits gewaltig änderte und von drei Spielen waren zwei Siege erkämpft worden. Der dritte Spieltag brachte einen Sieg und eine knappe Niederlage.

Am dritten Spieltag kamen auch die Jungs zum Einsatz. Sie schlugen sich für ihr „erstes Spiel“ mit zwei knapp verlorenen Spielen (26 : 24) erstaunlich gut.

Der letzte Spiel der E-Jugend findet Ende März in Stammham statt.

Das Ziel der D-Jugend ist für die kommende Saison ganz klar mindestens die Teilnahme an der Kreismeisterschaft.

Ein paar Jungs haben sich auch ins Jugendtraining des VfB getraut. Die haben mit unserer Kati Rudingsdorfer gleich die richtige Trainerin bekommen. Schade nur, dass es bis jetzt noch nicht mehr von den „mutigen Jungs“ gewagt haben, am Training teilnehmen.

Also, wer Lust hat am Volleyball, der soll doch einfach vorbeischauen - da ist bestimmt jemand, den man kennt.

Unsere Trainingszeiten:

Mittwoch
18:00 Uhr – 19:00 Uhr
nur C-Jugend (ab Jahrgang 91)

Donnerstag
17:30 Uhr – 19:00 Uhr
D- + E-Jugend (ab Jahrgang 94)

Neulinge jederzeit willkommen

Apropos Training

Wir sind in der glücklichen Lage, für unsere Volleyballbegeisterten insgesamt 4 Trainerinnen bzw. Trainer (Kati Rudingsdorfer, Benni Neumann, Günther Steidl und ich) einsetzen zu können.

Somit ist ein Training ganz nach individueller Spielstärke möglich.

Abschließend noch ein herzliches Dankeschön für die Kuchenspenden an den Spieltagen in Eichstätt.

Vielen Dank für diese Form der Unterstützung.

Andrea Hoke

Husqvarna
MOTORSÄGEN von
KIRSCHNER
Eichstätt · Sollnau 22 · Tel. 08421/1884
Wir verkaufen nicht nur. Service ist unsere Stärke!

www.vfb-eichstaett.de

Josef Vetter GmbH & Co.
BAUUNTERNEHMEN - ZIMMEREI
SCHLÜSSELFERTIGES BAUEN - ALTBAUSANIERUNG
85132 SAPPENFELD, DORFSTR. 44, TEL: 08421/6223
VETTER

Sparkasse Eichstätt
im Altmühltal zu Hause
Club
LBS
SPARKASSEN IMMOBILIEN
VERSICHERUNGSKAMMER BAYERN
Deka Investmentfonds

FAHRSCHULE topdrive
... deine sympatische Fahrschule
in Eichstätt täglich Unterricht von 18.30 - 20.00 Uhr
Anmeldung ab 17.30 Uhr
Info-Hotline 08421 900123

Herstellung sämtlicher Drucksachen –
von der Visitenkarte bis zum Katalog.
bd
Brönner & Daentler
Sollnau 2 · 85072 Eichstätt · Tel. (08421) 6003-0 · Fax (08421) 6003-40
E-Mail: druck@bd-onlinie.de · Internet: www.bd.online.de

stehend v.l.n.r.: Magdalena Wiegner, Lisa Bayer, Jeannie Nieberle - sitzend: Anna Lena Gabler, Theresia Rudingsdorfer
1. Mannschaft D-Jugend (die alten Hasen)

Moritz, Tobias und Matze nach ihrem ersten Spaß!

stehend v.l.n.r.: Eva Böttle, Sabrina Schmidt, Julia Halbig, Julia Stahl - sitzend: Katharina Stufler.
2. Mannschaft D-Jugend

E-Jugend: stehend hinten v.l.n.r.: Mathias Rudingsdorfer, Christian Knoll, Tobias Hoke, Moritz Steidl.
Vorne: Martina Gegg, Theresia Hardt, Magdalena Obermeier, nicht auf dem Bild: Christa Nummer.

Das Ehrenamt

Willst Du froh und glücklich leben,
lass kein Ehrenamt Dir geben!
Willst Du nicht zu früh ins Grab,
lehne jedes Amt gleich ab!

So ein Amt bringt niemals Ehre,
denn der Klatsch sucht scharfe Schere,
schneidet boshaft Dir, schnipp-schnapp,
Deine Ehre vielfach ab.

‚Wie viel Mühe, Sorgen, Plagen,
wie viel Ärger musst Du tragen;
Gibst viel Geld aus opferst Zeit
Und der Lohn – Undankbarkeit!

Selbst Dein Ruf geht Dir verloren,
wird beschmutzt vor Tür und Toren,
und es macht ihn oberfaul,
jedes ungewasch'ne Maul.

Ohne Amt lebst Du so friedlich,
und so ruhig und so gemütlich,
Du sparst Kraft und Geld und Zeit,
wirst geachtet weit und breit.

Drum, so rat ich Dir im Treuen:
Willst Du Weib und Kind erfreuen,
soll Dein Kopf Dir nicht mehr brummen,
lass das Amt doch and'ren Dummen.

Wilhelm Busch

Faschingstreiben beim Kinderturnen!

Alle feierten gemeinsam - mit allem was dazugehört.
Musik, tolle Masken, Spiele, Tanz, Süßes und ein echter Jongleur!

Fotos: Gudrun Eigenmann

Im Fasching gesehen:

Ausgelassen wurde beim diesjährigem Faschingsball im VfB-Sportheim gefeiert. U.a. die Preither Garde trug ihren Teil dazu bei, dass die Gäste sich köstlich amüsierten und die letzten erst am frühen Morgen das Lokal verließen.

SpE-Foto: Franz Stur

Generationswechsel bei den Platzwarten:

*Nach 15 Jahren zieht sich der 66-jährige **Michl Karl** ins Privatleben zurück und übergibt sein Amt an den 29-jährigen **Thomas Lindau**, der es für mindestens ein Jahr übernimmt. Dem Karl Michl gilt unser herzlicher Dank für die geleistete Arbeit, (er wird sicherlich weiterhin aushelfen, wenn Not am Mann ist) seinem Nachfolger viel Erfolg.*

SpE-Foto: Franz Stur

City-
Im Herzen der Stadt
KAUFHAUS am Markt
Marktplatz 8 · 85072 Eichstätt

Templer
Natursteinwerk GmbH

Marmor
Granit

Tel. 08421/98100
Fax 08421/981011

Hohes Kreuz 10 • 85072 Eichstätt/Wintershof

Die Reparaturinsel GbR
Th.Henschel & O.Mödl
Clara-Staiger-Str.12a
85072 Eichstätt
eMail: Rep-inseät-online.de
TEL.: 08421-99792
FAX.: 08421-99793
TV
Video
Hifi
Mobilfunk
ISDN
Internet
SAT
Reparatur + Verkauf
GRUNDIG Pioneer NOKIA TELEFUNKEN

Die A-Klasse.

Ein starkes Stück Zukunft.
Probefahrt gefällig ? - Anruf genügt.

WÜST & WEIGAND
AUTOHAUS
FAHRSPASS & QUALITÄT

Mercedes-Benz-Vertreter der DaimlerChrysler AG
Industriestraße 22 · 85072 Eichstätt · Tel. 08421/97020

Information

TOP TOP TOP TOP TOP TOP

Die Kinderturnabteilung lädt herzlich ein jeden Montag von 17.00 – 18.00 Uhr in der

Turnhalle Schottenau
zu turnen, zu spielen und Leichtathletik
zu betreiben.

Wer Spaß daran hat etwas zu lernen, was er/sie noch nicht kann, etwas zu üben, damit er/sie es noch besser kann, stärker zu werden und noch beweglicher sein möchte, als er/sie schon ist, der sollte möglichst schnell vorbeischauen!!!

Die Übungsleiterin ist Frau Wolter-Schönig.

- Das **Zeltlager in Titting** entfällt heuer wegen der **Hansi-Dorfner-Fussballschule**.
- Voranzeige: **Winterfreizeit in Berchtesgaden** für D- und C-Junioren vom 01.01.04 - 06.01.04
- **Bockbierfest im Sportheim** am Samstag, 12. April – Tischreservierung möglich
- Der VfB Eichstätt bedankt sich nochmals bei den **Sponsoren des Heiner-Zieglwalner-Gedächtnisturniers.**
- Der **Boxclub Eichstätt** spendierte unserer Jugend 20 Freikarten für den Bundesliga-Halbfinalkampf - herzlichen Dank dafür.

Unsere preisgünstigen Pokale mit Gravur für alle Sportarten sind in kürzester Zeit lieferbar

Stempel Steib
Luitpoldstraße 35
85072 Eichstätt
Telefon 0 84 21 / 43 25
Telefax 0 84 21 / 85 12

In unserem Fachgeschäft erhalten Sie außerdem:
Stempel aller Art, Schilder, Drucksachen, verschiedene Geschenkartikel, Tassen- und T-Shirt-Druck

JÄGLE
VERKEHRSBETRIEBE GmbH

Regionalverkehr
Ommnibusvermietung
Ommnibusreisen
Gruppenreisen

JVB

Industriestraße 32
85072 Eichstätt
Telefon (08421) 9721-0
Telfax (08421) 9721-33

EDER

85072 Eichstätt
Tel. 08421/901292

AUTO-LACKIERUNG

Meister Eder lackiert...!

KÜCHEN KREATIV
EICHSTÄTT

KÜCHEN KREATIV
EICHSTÄTT

KÜCHEN KREATIV
EICHSTÄTT

METZGEREI
SCHNEIDER

Frische und Qualität durch eigene Schlachtung

Eichstätt · Sollnau 6 · Industriegebiet · Tel. 08421/9098-0

Zum Gedenken

an Herrn

Dr. Gotthard Lösl

Träger der Goldenen Ehrennadel

Wir werden ihn in Erinnerung behalten.

RUPERT FIEGER

BILDHAUER UND STEINMETZMEISTER
HEIDINGSFELDER WEG 88
85072 EICHSTÄTT

- KÜNSTLERISCHE GESTALTUNG IN ALLEN MATERIALIEN
- INDIVIDUELLE GRABMALE NACH EIGENEN ENTWÜRFEN
- RESTAURATION

TEL. (08421) 4988 · FAX (08421) 80439

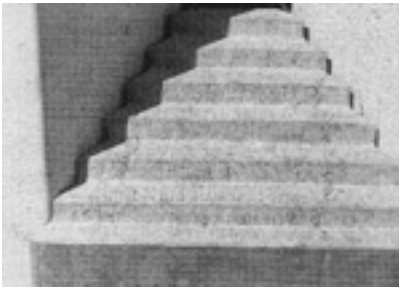

mayinger

Unsere Verpflichtung!
Ehre für die Toten,
Hilfe für die Hinterbliebenen.

WIR HELFEN IHNEN
IM TRAUERFALL
MAYINGER
ERD-SEE UND FEUERBESTATTUNGEN

Eichstätt
Greding

Gottesackergasse 2
Adalbert-Stifter-Str. 35

☎ 08421–2866
☎ 08463–270

Qualifizierte Beratung
für schönen Urlaub!

->>EICHSTÄTT · Pfahlstr. 21
Tel. 08421/5406 · Fax 7612

Treuchtlingen - Weißenburg - Pappenheim

www.engeler-reisen.de
info@engeler-reisen.de

Ihre Zufriedenheit
ist unsere Motivation!

MKB Metallguss GmbH

„Statt schweißen und bearbeiten – einbaufertig gießen“

Wir verarbeiten Messing, Kupfer, Bronze und andere Speziallegierungen zu Konstruktionselementen für fast alle Industriezweige

WERK I
85072 Eichstätt
Tel. 08421/9889-89

WERK II
97618 Wulfershausen
Tel. 09762/9189-0

zweirad SUTTNER Eichstätt

Meisterbetrieb
Pfahlstraße 45
Telefon 08421/1899

- Piaggio
- Vespa
- Gilera-Fahrzeuge
- Fahrräder
- Zubehör
- Reparaturwerkstatt
- Fahrradverleih

EICHSTÄTTER WERBETECHNIK

Industriestr. 10
85072 Eichstätt
Tel.: 08421/902013
Fax. 08421/902113

· Schilder
· Siebdruck
· Leuchtreklame
· Computerschriften
· Fahrzeugbeschriftung

Herzlichen Glückwunsch

Wir gratulieren:

zum 50. Geburtstag:	09. Mai	Otto Eigenmann
	01. Juli	Artur Hermann
zum 55. Geburtstag:	15. Mai	Hans Müllers
	22. Juni	Richard Plötz
	22. Juni	Hans Simon
zum 60. Geburtstag:	08. Mai	Josef Fleischmann
	22. Mai	Michael Schimmer
zum 65. Geburtstag:	31. Mai	Friederike Wörle
	17. Juni	Ingo Schön
zum 70. Geburtstag:	27. Mai	Helmut Hawlata
	11. Juni	Hans Hofmeier
	2. Juli	Amanda Kölle
zum 75. Geburtstag:	09. April	Willibald Russer
zum 77. Geburtstag	07. April	Anni Zieglwalner
	18. April	Walter Pestel
	04. Mai	August Gloßner
	18. Juni	Kurt Polivka
zum 82. Geburtstag	18. Juni	Karl Stahl

Werde auch du
Mitglied
beim VfB Eichstätt

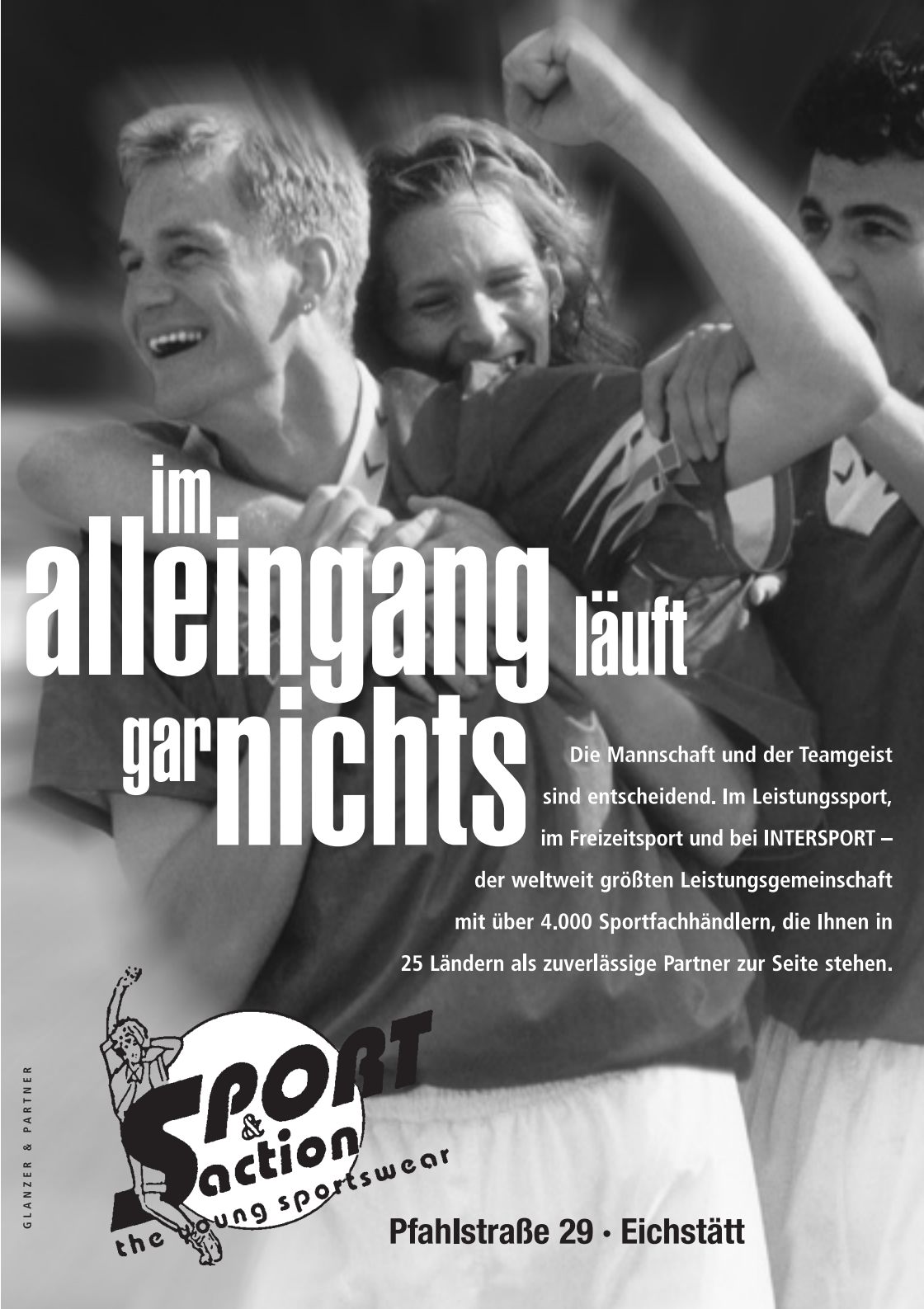
im
alleingang
läuft
gar
nichts
Die Mannschaft und der Teamgeist
sind entscheidend. Im Leistungssport,
im Freizeitsport und bei INTERSPORT –
der weltweit größten Leistungsgemeinschaft
mit über 4.000 Sportfachhändlern, die Ihnen in
25 Ländern als zuverlässige Partner zur Seite stehen.
SPORT & action
the young sportswear
Pfahlstraße 29 · Eichstätt
GLANZER & PARTNER

WENN SIE KARRIERE MACHEN,
SOLLTE ES AUCH IHR GELD TUN.

Sparkasse Eichstätt
Im Altmühltal zu Hause

Damit Sie den Kopf für berufliche Erfolge frei haben, gibt es den Sparkassen-Erfolgsplan - Ihr individuelles Finanzkonzept, das alle Fragen rund ums erste selbst verdiente Geld klärt - und dafür sorgt, dass auch auf dem Konto alles wie von selbst läuft. Mehr dazu in Ihrer Geschäftsstelle oder unter www.sparkasse-eichstaett.de. Wenn's um Geld geht - Sparkasse

Herausgeber:
Verein für Bewegungsspiele 1920 e.V.
Am Sportplatz 8, 85072 Eichstätt
Redaktion und v.i.S.d.P.:
Franz Stur, Marktplatz 13, 85072 Eichstätt
Tel. 08421/2957 · Fax 08421/905622

Das „Sport-Echo" erscheint einmal vierteljährlich.
Der Verkaufspreis wird durch den Mitgliedsbeitrag abgegolten.
Satz & Layout: Druckservice Pfaller, Dollnstein
Tel. 08422/988862 · Fax 08422/988863
Druck: Brönner & Daentler, Eichstätt