Sport Echo 3

Vereinsnachrichten
des VfB Eichstätt e.V. 1920
Jahrgang 42
Juli, August, September 2005 - Nr. 3

Anbau eingeweiht

Nachdem fleißige Vereinsmitglieder fast 3.000 freiwillige Arbeitsstunden verrichtet hatten, konnte Pater Blasius Mayer im Rahmen einer kleinen Feierstunde den neuen Anbau des Sanitärtrakts endlich einweihen. Vorstand Otto Eigenmann bedankte sich bei den Helfern und bei den Firmen, die den Bau unterstützt hatten. *SpE-Foto: Franz Stur*

KontoOptimal

"Mein Girokonto ist kostenlos!"

Bei uns können Sie aus drei unterschiedlichen Kontenmodellen auswählen. Sie bezahlen € 5,00; € 2,50 oder € 0,00 Kontoführungsgebühr pro Monat - je nachdem, für welche Variante Sie sich entscheiden!

Das « Wir machen den Weg frei » Prinzip

KontoOptimal

Drei Kontenmodelle - drei Möglichkeiten für Sie

Volksbank Raiffeisenbank Eichstätt eG

Die Bank im Herzen Bayerns

Volksbank Raiffeisenbank Eichstätt eG, Marktplatz 7, 85072 Eichstätt
Telefon (0 84 21) 9 69 - 0, Telefax (0 84 21) 9 69 - 44 4, Internet: www.bihb.de, e-mail: mail@bihb.de

Senioren

Blickt man auf die Tabellen in der Bezirksliga und der Kreisklasse Nord, so könnte man meinen, dass wir keine Sorgen hätten. Die „Erste“ nimmt derzeit den 2. Platz ein und auch die „Zweite“ teilt sich den 2. Platz mit drei weiteren Mannschaften. Aber arge Personalprobleme trüben diese Erfolgsmeldungen. Manuel Koob, Andreas Kirschner und Peter Templer fallen schon seit Monaten aus. Claver Kouakou schleppt sich seit Wochen mit einer Bänderdehnung im Sprunggelenk herum, Jochen Regler fehlt seit dem 12:2-Kantersieg gegen SC Bajuwaren mit einem Innenbandanriss im Knie und Viktor Stoll zwickt es an der Leiste. Trotz dieser Sorgen haben beide Mannschaften bislang ganz hervorragende Leistungen geboten. Bedanken möchte ich mich bei all denen Spielern, die bei den Spielen der „Zweiten“ ausgeholfen haben. Trainer Erich Hock sieht im Personalmangel eines der größten Probleme für die Fußballabteilung. Eine Doppelbelastung ist den Juniorenspielern und teilweise auch einigen Spielern der „Ersten“ auf Dauer nicht zumutbar und deshalb haben wir Anstrengungen unternommen Spieler für uns zu gewinnen. Und noch einige Veränderungen wurden innerhalb der Abteilung vollzogen. Helmut Stimpfl übernimmt ab sofort die Schiedsrichterbereuung bei den Heimspieler der „Ersten“ und für die Stadionansagen sind die Juniorenspieler, Michael Regler, Stefan Rössler und Adrian Schiebel zuständig. Sie haben ihre Feuertaufe schon äußerst souverän hinter sich gebracht - echt klasse, Jungs. Vielleicht überlegen Sie es sich auch einmal unsere Mannschaften bei Auswärtsspielen zu begleiten. Im Bus gibt es Getränke und Brotzeiten. Hans Regler hat das Catering übernommen und ab sofort wird auch Kaffee und Kuchen serviert. Sportlich haben wir bislang alle Ziele erfüllt. Klar ärgert allen die 2:3-Pleite im Heimspiel gegen Oberhaunstadt, der 3:3-Ausgleich in der Nachspielzeit beim TSV Rohrbach oder die schlechte erste Halbzeit beim 1:1 zu Hause gegen Gerolfing, aber man kann nicht alles haben. Unsere junge Mannschaft hat das System von Trainer Erich Hock verinnerlicht und setzt es fast immer auch richtig um. Apropos junge Mannschaft - in der Abwehr spielen mit Benni Schmidramsl und Simon Böhm zwei 19-Jährige und Viktor Stoll zählt als 21-Jähriger schon fast zu den „Alten“. Zudem ist es Erich Hock gelungen mit Tom Meier einen weiteren A-Juniorenspieler in die „Erste“ einzubauen. Markus Hörmann kam zu Saisonbeginn vom VfB Mörnsheim zu uns und er führt sogar die Torschützenliste in der Bezirksliga mit herausragenden 13 Toren nach 9 Spieltagen an. Sollten wir vom Verletzungspech endlich verschont bleiben und alle gesund sein, sind wir durchaus in der Lage ganz oben mitzuspielen. Ob dies

FAHRSCHULE topdrive
... deine sympathische Fahrschule
in Eichstätt täglich Unterricht von 18.30 - 20.00 Uhr
Anmeldung ab 17.30 Uhr
Info-Hotline 08421 900123

auch der „Zweiten“ gelingt? Sie profitiert durchaus von der erstklassigen Trainingsarbeit unseres Teams Erich Hock, Franz Dengler und Siggi Silbermann. Jetzt warten aber die Aufstiegsaspiranten Hepberg, FC Ingolstadt III und Kraiberg auf unsere Jungs und auch die Spiele gegen Eitensheim und Dolling haben es in sich. Nicht auszudenken, wären alle Verletzten an Bord. Bis zur Winterpause sind es noch einige Wochen hin und wir werden auch Rückschläge hinnehmen müssen. In den Mannschaften herrscht aber so eine gute Stimmung, dass wir diese wegstecken und oben bleiben werden.

Sepp Schiebel

Jüngster Fußball-Schiri des VfB Eichstätt ist derzeit Adrian Schiebel. Der B-Jugendspieler leitete seine ersten Spiele so souverän, dass der geringe Altersunterschied zu den Spielern kaum ein Problem war. *SpE-Foto: Franz Stur*

Peter Scheer, Kapitän der 2. Mannschaft, wurde als Vertreter der Siegermannschaft beim alljährlichen Raiffeisenpokal-Turnier Siegerpokal und Scheck überreicht.

SpE-Foto: Franz Stur

Dem Torschützenkönig der Saison 2004/05 bei der „Zweiten“ überreichte alter und neuer Trainer Sigi Silbermann den goldenen Fußballschuh. Gott sei Dank hat Adem Alagöz seine Schuhe noch nicht an den Nagel gehängt und verstärkt weiterhin die Mannschaft.

SpE-Foto: Franz Stur

Templer
Natursteinwerk GmbH

Marmor – Granit

Hauptstr. 26 · 85132 Workerszell

Tel. 0 84 21 / 9 81 00 • Fax 0 84 21 / 98 10 11

info@templer-naturstein.de

Bericht der Jugendabteilung

Nur noch die A-Junioren finden sich nach den Abstiegen unserer B1- und C1- Mannschaften in der neuen Saison in der Bezirksoberliga wieder. Die anderen Teams müssen sich nun wieder an die weniger namhaften Gegner im Raum Donau/Ilm gewöhnen und Mannschaften wie der FC Bayern oder die Münchner Löwen sind vielleicht sobald nicht wieder auf dem VfB Platz zu sehen. Und auch für die an dem Platz an der Sonne verbliebene Truppe um den neuen Coach Rudi Gramlich (Arno Kremser wechselte erwartungsgemäß als Seniorentrainer zum TSV Dietfurt) wird es eine harte Saison. Der Kader ist hauchdünn (15 Spieler darunter drei Torhüter) und viele Leistungsträger des Vorjahres wechselten zu den Senioren - oder wie Tobi Butz gar den Verein. Sollte der Nichtabstieg gelingen, muss das Team vom Verletzungspech verschont bleiben und alle, aber wirklich alle müssen an einem Strang ziehen. Dass es trotzdem enorm schwer werden wird, zeigen die ersten Ergebnisse mit Heimniederlagen gegen Ottobrunn (1:3) und Starnberg (1:10) und in Fürstenfeldbruck (0:4). Trotz dieser teils deutlichen Niederlagen waren durchaus gute Ansätze zu erkennen, an denen man weiterarbeiten muss. Sollte sich im Sturm noch ein Knipser entwickeln, so könnte es mit dem Nichtabstieg vielleicht schon noch klappen.

Den größten Aderlass in der Sommerpause mussten die B1-Junioren hinnehmen. Nach dem Abstieg aus der BOL zog es eine ganze Armada aus Spielern zum FC Ingolstadt, darunter absolute Leistungsträger wie Tobi und Daniel Eisenschenk. Andere wechselten zurück zu ihren Heimatvereinen, so dass nur vier Spieler des älteren Jahrgangs überblieben. Da mit Henning Coordes und Benjamin Eigner neben anderen auch die Leistungsträger der C1-Junioren in die Schanz abwanderten, muss Trainer Norbert Kerl hier im Prinzip einen Neuanfang starten. Holprig verlief so auch der Start in die Kreisliga. Gleich im ersten Spiel setzte es beim Meisterschaftsfavoriten MTV Pfaffenhofen eine deutlich 0:6-Klatsche. Beim 1:1 gegen Pförring spürte man immer noch die Nervosität in der Truppe, obwohl schon hier bei besserer Chancenauswertung ein deutlicher Sieg hätte herausspringen müssen. Der Knoten platzte eigentlich erst in der 2. Halbzeit des dritten Spiels gegen die JFG Ilmtal in der die junge Truppe den 0:1-Rückstand mit einer starken kämpferischen Mannschaftsleistung noch in einen 3:1-Erfolg umbiegen konnte.

Ähnlich die Situation bei den C1-Junioren. Auch hier wanderten mit Ben Müller, Julian Scholl und Torwart Michael Wegele, um nur einige zu nennen, Leistungsträger zum FC Ingolstadt ab. Das neue Trainergespann Rainer Beck/Peter Werler war aber in der Sommerpause sehr rührig, so dass viele neue Spieler den Weg zum VfB fanden. Hier geht es jetzt darum, dass sich die Truppe möglichst schnell findet um vielleicht ein Wörtchen beim Aufstieg, sprich der Meisterschaft in der Kreisliga, mitreden zu können. Erste Siege gegen den TSV Ingolstadt Nord (10:0) und beim SV Ilmmünster (5:0) sollten nicht überbewertet werden. Das Maß aller Dinge wird hier sicherlich der FC Ingolstadt 04 sein, dessen Schatten

Privat- Brauerei

Hofmühl

Eichstätter Braukunst

Andreas J. Risch

Sollnau 32 · 85072 Eichstätt
Telefon (08421) 934546
Telefax (08421) 934548

Physiotherapeut
und
Pilates Trainer

Lizenziert in
Europa und USA

Pilates

Roll-Play

Osteopathie
Leben ist Bewegung

METZGEREI
SCHNEIDER

Frische und Qualität durch eigene Schlachtung

Eichstätt · Sollnau 6 · Industriegebiet · Tel. 08421/9098-0

Optik Hörakustik Foto

dickmann

Ecke Marktgasse-Luitpoldstraße, Eichstätt

auch hier über dem VfB thront und vielleicht auch in diesem Fall übermächtig ist.

So erfreulich die Aufstiege unserer zweiten Mannschaften der B2- und C2-Junioren auch in der Vorsaison waren, so hart wird es jetzt aber für die beiden Mannschaften in ihrer jeweiligen Kreisklasse. Willi Liepold (B2) und Tobi Koderer (C2) haben zum einen mit der enorm dünnen Spielerdecke zu kämpfen und müssen immer wieder Spieler für die ersten Mannschaften abstellen, so dass selten einmal die gleiche Mannschaft auflaufen kann und fast jedes Wochenende improvisiert werden muss. So setzte es zu Beginn teils deftige Niederlagen. Hier liegt es in der Aufgabe der Trainer die Jungs bei Laune zu halten und sollte der Trainingsfleiß bei den Kids nicht abreißen, werden sich die ersten, vielleicht auch nur kleinen Erfolge sicher auch hier einstellen.

Bei der jährlichen Sportlerehrung der Stadt Eichstätt wurden die Fußballer der D-Jugend (hier mit den Volleyballmädchen) für ihre besonderen Leistungen ausgezeichnet. SpE-Foto: Eva Chloupek (EK)

Die letztjährigen D-Junioren waren sang- und klanglos aus der Kreisliga abgestiegen. Mit den in der Mannschaft verbleibenden schwer gebeutelten Jungs und seinen letztjährigen E1-Junioren wird es für Peter Schuster auch in dieser Saison schwer werden sich in der Kreisklasse zu behaupten. Die Älteren müssen sich ans Siegen und überhaupt Siegen können erst wieder gewöhnen, für die neu hinzugekommenen gilt es zuerst einmal die Umstellung vom Kleinfeld auf das Großfeld zu verkraften. Erfreulicherweise konnte mit 4:1 gegen Denkendorf auch schon der erste Sieg eingefahren werden und damit eine 100%-ige Steigerung zum Vorjahr.

Wie jedes Jahr ohne jeglichen Druck starten die Kleinfeldmannschaften in die neue Saison. Hier steht uneingeschränkt der Spaß am Fußballspielen im Vordergrund. Verbesserungen im koordinativen und technischen Bereich stellen sich fast von selber ein, wenn die Jungs und Mädels mit Freude ins Training gehen und diese Freude mit ins Spiel am Wochenende nehmen. Erfreulich ist in diesem Bereich, dass bei den U7 Junioren (F3) zwei altgediente VfB-ler als Trainer zurück zu „ihrem“ Verein gefunden haben. Herbert Kirschner und Gregor Daum trainieren die Kleinsten beim VfB und mussten schon in den ersten Wochen feststellen welch anspruchsvolle Aufgabe sie hier

Josef Vetter GmbH & Co.

BAUUNTERNEHMEN - ZIMMEREI

SCHLÜSSELFERTIGES BAUEN - ALTBAUSANIERUNG

85132 SAPPENFELD, DORFSTR. 44, TEL: 08421/6223

VETTER

Anwenden was die Zukunft bietet!

Pedettistraße 9 - Eichstätt ☎ 08421/9788-0

Faulhaber GmbH

Anwenden was die Zukunft bietet!

Organisations & Management-Lösungen
durch individuelle Computer-Technologie

Dom-Apotheke

Thomas Fentner

Domplatz 16
85072 Eichstätt
Telefon 08421-1520
Telefax 08421-80124

Erdarbeiten
und
Schotterwerke

Josef Ernstberger GmbH

Museumsstraße 2
85072 Eichstätt/Wegscheid

Telefon: (08421) 905798
Fax: (08421) 905799

Jugendleiter Fred Pfaller verabschiedete sich von den Übungsleitern der vergangenen Saison, die ihre Tätigkeiten im Verein beendet hatten. Er bedankte sich bei Daniel Zintl, Christian Schmid (nicht auf dem Bild), Heribert Meier, Toni Eisenschenk , Arno Kremser und Christoph Scholl (nicht auf dem Bild). SpE-Foto: Franz Stur

Stefan Gröbel (Feine Weine Gröbel, Ingolstadt) spendierte der Jugendabteilung 30 hochwertige Bälle. Natürlich wollten die Kinder sie sofort ausprobieren. SpE-Foto: Franz Stur

übernommen haben. Das Binden von Schuhbändern, das Erklären, dass man in der 2. Halbzeit überraschender Weise plötzlich auf das andere Tor schießen soll oder dass das Segelflugzeug das über dem Platz kreist vielleicht jetzt nicht so wichtig ist, wo doch der Gegner gerade mit Hurra auf das VfB-Tor zustürmt sind halt auch wichtige, wenn auch ungewohnte Aufgaben eines Trainers. Weiterhin viel Spaß dabei.

Fred Pfaller

Letzte Meldung:

Das Autohaus Ford Schödl GmbH spendiert in der laufenden Saison den Jugendmannschaften des VfB Eichstätt nach besonderen Leistungen ein Essen im VfB-Sportheim.

Die Einzelheiten erfahren die Übungsleiter vom Wirt Georg Rohauer!

STIHL®
MOTORSÄGEN von
KIRSCHNER
Eichstätt · Sollnau 22 · Tel. 08421/1884
Wir verkaufen nicht nur. Service ist unsere Stärke!

Allerletzte Meldung:

Nach über 30 Jahren gibt es beim VfB Eichstätt wieder eine Damen- bzw. Mädchenmannschaft im Fußball.

Überraschend haben sich mehr als 10 Mädchen im Alter zwischen 14 und 16 Jahren zusammengefunden, die beim VfB dem Leder nachjagen wollen.

Training ist ab sofort dienstags ab 16.00 Uhr am VfB-Platz.

Interessierte Mädels sind jederzeit willkommen!!

MAYINGER
BESTATTUNGEN
Abschied und Erinnerung individuell gestalten

Wir sind Tag und Nacht für Sie da und stehen Ihnen jederzeit für ein unverbindliches Gespräch zur Verfügung.

E-MAIL:
MAYINGER-Bestattungen@t-online.de
Fax (08463) 9852

Greding
Schulstraße 10
☎ **(08463) 270**

Eichstätt
Gottesackergasse 2
☎ **(08421) 2866**

Volleyball

Eichstätter Volleyballmädels greifen wieder an!

Wir, die Volleyballmädels der B-Jugend, können mal wieder etwas über uns berichten.

Wir haben unsere ersten drei Spieltage hinter uns. Leider haben wir unser Ziel, uns in der oberen Tabellenhälfte zu platzieren, bisher nicht erreicht.

Das wird sich aber sicher noch ändern, zum einen durch den Teamgeist, der sich inzwischen in der Mannschaft breit gemacht hat und zum anderen aufgrund der neuen coolen Trikots, die von unserem Trainer Günther Steidl (Zaire) gesponsort wurden.

Unsere nächsten Spiele sind am 23.10. 2005 in Lenting und am 20.11.2005 in Ehekirchen.

Wer nicht kommen kann, soll uns ja fleißig die Daumen drücken, damit wir unser Ziel, die Runde mindestens mit Platz 5 zu beenden, auch wirklich erreichen.

Volleyballer kennen kein Sommerloch!

Der Sommer startete heuer mit unserer schon fast traditionellen Hallenübernachtung.

Treffpunkt war der Sportplatz hinter den Schottenau-Turnhallen. Dort wärmten wir uns bei verschiedenen Spielen auf.

Die B-Jugend von hinten von links: Babsi Brems, Lisa Büchele, Julia Halbig, Andrea Matzner, Martina Steidl; vorne von links: Judith Cervinka, Julia Stahl, Lisa Margraf, Theresa Rudingsdorfer, Anna-Lena Gabler. *SpE-Foto: Günther Steidl*

Vor dem eigentlichen Volleyballmarathon in den Hallen stärkten wir uns mit Selbstgegrilltem. Bei dem Andrang an hungrigen Sportlern waren die beiden Grillstationen gerade ausreichend. Vielen Dank an die freiwilligen Helfer.

Der „Volleyballmarathon“ dauerte anschließend bis weit in die Geisterstunde hinein. Auf den Weg dahin waren bereits die ersten Ausfälle (wg. Müdigkeit) zu verzeichnen. Die Härtesten dagegen mussten per „Schlafbefehl“ zur Ruhe gebracht werden.

Am darauf folgenden Morgen konnten sich jedoch alle wieder zu einem kräftigen Frühstück einfinden.

Alles in allem war es war wieder eine gelungene Sache.

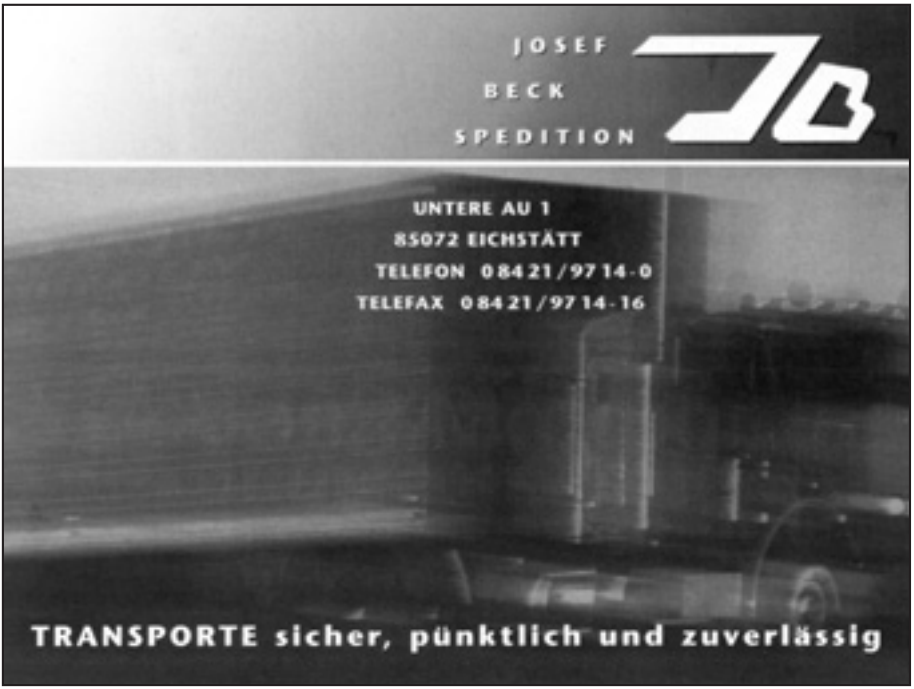

Volleyball

Ungeschlagen Meister in ihrer Gruppe (Obb. Nord) wurden in der Saison 2004 Eva Böttle, Martina Gegg und Nina Frühauf (nicht auf dem Bild). OB Arnulf Neumeyer und die Stadträte Rudi Engelhard und Hans Eder gratulierten bei der Sportlerehrung. SpE-Foto: Franz Stur

Volleyballer können nicht nur Ballspielen!

In der Disziplin des Autowaschens bewiesen die Aktiven des Jugendvolleyballs großes Talent und Durchhaltevermögen.

Bei soooo viel Können steht einer Wiederholung doch nichts im Wege, oder??

Danke an alle Helferlein!

Dafür, dass immer ein Bus zur Verfügung stand, wenn wir ihn benötigten, ein dickes Dankeschön auch an den Fred.

Andrea Hoke

Redaktionsschluss für das Sportecho 4/2005:

25. Dezember 2005

Husqvarna
MOTORSÄGEN von
KIRSCHNER
Eichstätt · Sollnau 22 · Tel. 08421/1884
Wir verkaufen nicht nur. Service ist unsere Stärke!

Jahreswagen von Mercedes-Benz.

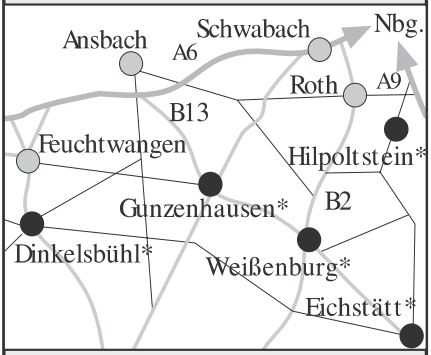

Sterne zum Greifen nahe.

Jahreswagen von Wüst & Weigand ganz in Ihrer Nähe.

Mercedes-Benz

WÜST & WEIGAND AUTOHAUS

Autorisierter Mercedes-Benz-Vertreter der DaimlerChrysler AG

Industriestr. 22 • 85072 Eichstätt
Telefon (0 84 21) 97 02-0
www.wuest-weigand.de
e-mail: info@wuest-weigand.de

Sie finden uns auch in: Weißenburg Gunzenhausen • Dinkelsbühl • Hilpoltstein

Rhein in Flammen

Warum ist es am Rhein so schön . . . ?

Das wollten wir endlich auch einmal wissen und machten uns deshalb am Wochenende 17./18. September auf, um diese Frage zu klären.

Mit einem Bus der Firma Engeler fuhren wir über Ansbach nach Würzburg, wo es den ersten Halt gab, um einen Blick auf das „Käppele“ und die Festung Marienberg zu werfen.

Wir nutzten die Pause auch zum kleinen Sektfrühstück mit Brezen, um uns so gestärkt der weiteren Klärung der oben gestellten Frage zu widmen.

Der nächste Stop war in Rüdesheim, wo wir zuerst dem Niederwald-Denkmal mit der gewaltigen Germania einen Besuch abstatteten. Anschließend wollten wir eigentlich in Rüdesheim zu Mittag essen, was aber mit Schwierigkeiten verbunden war. Denn mit dem rheinischen Sauerbraten, den wir bestellten, ist das so ein Problem. Da wir uns durch unseren Dialekt als dem bayerischen Stamm zugehörig outeten, war die Bedienung trotz Bitten und mehrmaliger Aufforderung nicht dazu zu bewegen, uns als „Ausländern“ den Sauerbraten zu servieren. Jetzt wissen wir zwar, warum es am Rhein so schön ist, aber wie rheinischer Sauerbraten schmeckt, das wissen wir nicht.

Aber wir behielten unsere gute Laune und winkten sodann unserem „alten Kaiser Willem“ am Deutschen Eck in Koblenz einen Gruß zu. Zu Füßen des Kaisers wollten wir als Ersatz für das ausgefallene Mittagessen Kaffeepause machen. Ein leckerer Kuchen war von einer vorausschauenden, fürsorglichen Fee für uns gebacken worden. Den wollten wir uns nun schmecken lassen. Doch das wäre von gierigen Mitreisenden fast vereitelt worden. Wie die Geier stürzten sie sich auf unseren Kuchen, und nur weil unsere Fee ganz irdisch-handgreiflich den Räubern kräftig ein paar auf die Finger gab, konnte der Leckerbissen für uns gerettet werden.

Nach diesem Zwischenspiel erreichten wir schließlich über das Nahe- und Lahntal den von unserem Busfahrer so gerühmten „Vater Rhein“. Vorbei an vielen teils gut erhaltenen Burgen.

Schlössern und Ruinen, vorbei auch an der viel besungenen Loreley, erreichten wir Kaub, wo wir aufs Schiff überwechselten, um dem Höhepunkt des Tages entgegenzufahren: dem „Rhein in Flammen“.

Was uns dann nach Einbruch der Dunkelheit geboten wurde, war wirklich grandios. Es wurden abwechselnd von St. Goar und St. Goarshausen, von der Burg Rheinfels und der Ruine Katz Feuerwerke abgebrannt, wie wir sie noch nie erlebt hatten. Fast eine Stunde lang erstrahlte der Himmel in bunten Farben, und der Vollmond lächelte mild dazu.

FAHRSCHULE topdrive
... deine sympathische Fahrschule
in Eichstätt täglich Unterricht von 18.30 - 20.00 Uhr
Anmeldung ab 17.30 Uhr
Info-Hotline 08421 900123

SpE-Foto: Heidi Tredt

Wir unterstützen den VfB Eichstätt!

Container-Service **SCHÖPFEL** Mietpark Recycling Entsorgung

85072 Eichstätt, Adalbert-Stifter-Weg 3, **Tel.(0 84 21) 30 66**

VBN SERVICE

Auto + Motorrad + Quad

Steigweg 23 · 85131 Preith

Tel. 0 84 21 / 90 65 43 · Fax 0 84 21 / 90 65 44

- Gebraucht- + Neufahrzeuge
- Motorrad-Shop
- Re-Import-fahrzeuge
- Klimaservice
- Ersatzteile
- Reifen

Werkstattservice

Home: www.vbn-service.de · info@vbn-service.de

Wir schleifen für Sie:
Kreissägeblätter CV und
Widia, Bandsägeblätter,
Hobelmesser bis 80 cm

KIRSCHNER
Schärfdienst
Sollnau 22, Eichstätt

Am Sonntag hatten wir noch Gelegenheit der rheinland-pfälzischen Landeshauptstadt Mainz einen kurzen Besuch abzustatten. Eine längere Pause gab es dann in Speyer, wo wir den imposanten romanischen Kaiserdom und die sehenswerte Altstadt kennen lernen konnten.
Nach dieser abwechslungsreichen 2-Tages-Fahrt an den Rhein und in sein Umland können wir bestätigen: .....Auch am Rhein ist es schön.

Heidi Tredt

Wer hat noch nicht? –
Wer möcht nochmal!

NORDIC-WALKING: Anfänger- bzw. Auffrischungskurs

für Interessentinnen und Interessenten des VfB.

Theorie und Praxis:
Freitag, den 14./21. u. 28. Oktober 05, jeweils von 16.00 - 17.00 Uhr, Parkplatz Buchenhüll-Treffpunkt.

Anmeldung und Nachfragen unter
Tel. 5181, Gudrun Eigenmann.

Ihr Turnjahr beendeten die Jüngsten mit Wind-Wassser- und Wettspielen im Freien. Zur Abkühlung gab's leckeres Eis. *Gudrun Eigenmann*

finanzberatung
JOH. VOLLNHALS
Privates Anlagemanagement

Johann Vollnhals
Dipl. Bankbetriebswirt

Am Kirchberg 1
85137 Walting
Tel.: 08426 / 98 86 52
Fax: 08426 / 98 86 53
Mobil: 0173 / 9 85 21 41
www.finanzberatung-vollnhals.de
E-Mail: info@finanzberatung-vollnhals.de

Werden Sie Mitglied im Fußballförderkreis des VfB Eichstätt e.V. 1920

Sie fördern mit Ihrer Mitgliedschaft den Fußball im Verein und ermöglichen gleichzeitig qualifizierte Jugendarbeit.

Sie ermöglichen die Ausweitung der intensiven Betreuung
durch Beschäftigung qualifizierter und motivierter Trainer/Übungsleiter im Jugendbereich.

Sie ermöglichen die Durchführung von Weiterbildungsmaßnahmen für Trainer und Übungsleiter.

Sie stärken die Förderung von Talenten im eigenen Verein.

Was haben Sie davon?

Die Gewissheit im VfB Eichstätt etwas zu bewegen

und ein kleines persönliches „Dankeschön“.

Ansprechpartner: Manfred Gobleder, Sponsoring und Helmut Stimpfl, 2. Spartenleiter Fußball

Anspruchsvolle Bauherren verwenden
Naturstein
aus dem Naturpark Altmühltal
edel, dekorativ und
auf Dauer wertbeständig.

Wir empfehlen
uns als
Lieferant für
Eichstätter Juramarmor
Solnhofener Natursteinplatten
Bunte Marmore, Granite,
Schiefer und dgl.
Direkt vom Hersteller!
Preiswert und von
bester Sortierung.
Auf Wunsch mit
Montage.

Niefnecker
Marmorwerk
Ludwig Niefnecker GmbH & Co. KG

D-85072 Eichstätt, Westenstraße 101
Telefon: 08421/9785-0 • Telefax: 08421/8407
Internet: http:/www.niefnecker.de
E-Mail: Niefnecker-Marmor@t-online.de

Werk;
85132 Workerzell
Petershöher Straße 10

Freizeitland Geiselwind

Die Sonne scheint, es ist keine Wolke am Himmel und auch keine Menschenseele unterwegs; es ist gerade mal kurz vor halb neun an einem Sonntagmorgen im Juli. Aber HALT! Eine kleine Ansammlung von Menschen ist ja doch schon wach! Die E- und F-Jugend des VfB Eichstätt mit ihren Begleitpersonen treffen allmählich am VfB-Platz ein. Heute soll der von der Jugendabteilung organisierte Ausflug nach Geiselwind stattfinden.

Dieser kleinen Gruppe kann es gar nicht schnell genug gehen, endlich mit dem Bus am Zielort anzukommen. Ohne Staus oder längere Zwischenstopps ist das Ziel bald erreicht. Von Weitem sieht man schon den „Boomerang“, die große Achterbahn des Freizeitparks. Voller Vorfreude stürmen alle los, um in kleinen Grüppchen die Attraktionen zu erkunden und möglichst alle Fahrgeschäfte auszuprobieren.

Gegen Mittag wird ein kurzes Treffen vereinbart und eine kleine Zwischenbilanz gezogen. „Warst du schon im „Space Shuttle“ (eine Rakete, in der ein Flug durchs All simuliert wird)?“ „Seid ihr schon mit der Wildwasserbahn gefahren?“ Vor allem letztere ist eine beliebte Anlaufstelle, um sich zwischendurch eine angenehme Abkühlung zu verschaffen.

Zum vereinbarten Abfahrtszeitpunkt finden sich alle wieder wohlbehalten im Bus ein und erzählen sich von ihrem erlebnisreichen Tag. Kurz vor Eichstätt wird dem Busfahrer noch ein lautstarkes Dankeschön gesungen:

„Zickezacke, Zickezacke, hoi, hoi, hoi!“

Und das Ganze dreimal, wie es sich eben für richtige Fußballer gehört.

Alle sind sich einig: ein wunderschöner Ausflug, der nächstes Jahr wiederholt werden sollte.

Simone Köhler (Jugendsprecherin)

JÄGLE

VERKEHRSBETRIEBE GmbH

Regionalverkehr
Ommnibusvermietung
Ommnibusreisen
Gruppenreisen

JVB

Industriestraße 32
85072 Eichstätt
Telefon (0 84 21) 97 21 - 0
Telfax (0 84 21) 97 21 - 33

Wie gut eine Lackierung ist, erkennt man erst am Wetter.

Maler- und Lackierer-Meister

RAIMUND EDER
AUTOLACKIERERREI

Schottenau 32 * 85072 Eichstätt * Telefon 0 84 21 / 90 12 92

MMS STROBL

MOBILE RAUM-CONTAINER • VERKAUF / VERMIETUNG

www.mms-strobl.de
eMail:info@mms-strobl.de

Alte Schernfelder Straße 16
85132 Schernfeld
Telefon (08421) 98 96 0 Fax (08421) 98 96 22

MKB

MKB Metallguss GmbH

„Statt schweißen und bearbeiten – einbaufertig gießen“

Wir verarbeiten Messing, Kupfer, Bronze und andere Speziallegierungen zu Konstruktionselementen für fast alle Industriezweige

WERK I
85072 Eichstätt
Tel. 0 84 21 / 98 89 - 89

WERK II
97618 Wulfershausen
Tel. 0 97 62 / 91 89 - 0

Der Sanitäranbau ist abgeschlossen

SpE-Foto: Franz Stur

FAHRSCHULE topdrive
... deine sympathische Fahrschule
in Eichstätt täglich Unterricht von 18.30 - 20.00 Uhr
Anmeldung ab 17.30 Uhr
Info-Hotline 08421 900123

Schmid's Video-Halle
Buchtal 65 · 85072 Eichstätt
Telefon 08421/8384
Ihr Video- und DVD-Partner in Eichstätt und Umgebung

Der Gummibärchen-Shop
In unserer Video- u.- DVD-Abteilung führen wir jetzt
alles rund ums „Gummibärchen"
Eine große Auswahl an **Fruchtgummisorten,** lose oder kg-Ware.
Außerdem Geschenke zu jedem Anlass.
Jetzt neu – Jetzt Neu – Jetzt neu – Jetzt neu – Jetzt neu – Jetzt neu – Jetzt neu

FREY
REISEN+TOURISTIK

GRUPPENREISEN MIT SYSTEM

75 Jahre

- Ihr Reiseprofi für Reisen im In- und Ausland seit 1925
- Spezialveranstalter für Gruppenreisen und Vereinsausflüge – Reiseprogrammerstellung
- Erstklassige und langjährige Reisebusfahrer
- Vermietung von modernsten Reisebussen mit optimalen Buskomfort von 8 bis 76 Plätzen

MIT CHAUFFEUR AUF VEREINSAUSFLUG

Frey Reisen und Touristik
GmbH & Co. KG
Postfach 1118
85065 Eichstätt
Tel. 08421/906034
Fax 08421/902020
E-Mail: Isidor.Frey@t-online.de

MARGRAF
BAUUNTERNEHMEN

BAUUNTERNEHMEN - BAUSTOFFE
WOHN- und GEWERBEBAU
ROHBAU - SCHLÜSSELFERTIGES BAUEN
SANIERUNG - RENOVIERUNG

Sicher bauen mit Maß und System!

Seit 1922

Römerstr. 23, 85131 Preith Tel. 08421/9767-0

Herstellung sämtlicher Drucksachen – von der Visitenkarte bis zum Katalog.

Brönner & Daentler

Sollnau 2 · 85072 Eichstätt · Tel. (08421) 6003-0 · Fax (08421) 6003-40
E-Mail: druck@bd-onlinie.de · Internet: www.bd.online.de

Neues Ehrenmitglied des VfB Eichstätt: Gerd Graubmann. *SpE-Foto: Franz Stur*

Am Sonntag, 25. September 2005, wurde unser Sanitärbau bei strahlendem Sonnenschein nach über einem Jahr Arbeit (Spatenstich war der 16. September 2004) feierlich durch Pater Blasius Mayer eingeweiht. Zuvor gab Vorstand Otto Eigenmann einen kurzen Rückblick über die Notwendigkeit des Anbaus und der Renovierung des alten Sanitärtraktes. Unter der Gesamtleitung von Gerd Graubmann und unserem Architekten Alfons Riehl wurden insgesamt fast 3000 freiwillige Arbeitsstunden geleistet. Dabei stand Gerd Graubmann selbst mit etwa 900 Stunden einsam an der Spitze: Ohne seine fast tägliche Mitarbeit, vor allem aber ohne sein Fachwissen, hätte dieser Anbau niemals in Eigenleistung errichtet werden können. Für diese großartige Leistung wurde Gerd Graubmann bei der Einweihungsfeier zum Ehrenmitglied ernannt.

X LOTTO X TOTO LOTTERIE
ZEITSCHRIFTEN
LOTTO - TOTO
TABAKWAREN
STACHEL
Marktplatz 22
85072 Eichstätt
ODDSET

Qualifizierte Beratung
für schönen Urlaub!

->>EICHSTÄTT · Pfahlstr. 21
Tel. 08421/5406 · Fax 7612

Treuchtlingen - Weißenburg - Pappenheim

www.engeler-reisen.de
info@engeler-reisen.de

Ihre Zufriedenheit
ist unsere Motivation!

SEIT 1707

Gutmann

Gutes Hefeweizen

Pröll

LANDBÄCKEREI
KONDITOREI

Am Haselberg 1
85072 Eichstätt-Landershofen
Telefon 08421/98830
Fax 08421/99880

Kartoffelstube

Das
Kartoffelrestaurant

EICHSTÄTTER
WERBETECHNIK

Sollnau 1
85072 Eichstätt
Tel.: 08421/902013
Fax. 08421/902113

· Schilder
· Siebdruck
· Leuchtreklame
· Computerschriften
· Fahrzeugbeschriftung

Außer Gerd Graubmann waren seine bewährte „Rentner-Crew“ (Schneider Siegfried, Kraus Josef, Spiegl Kaspar, Stahl Alois und Pfaller Karl) mit etwa 1400 Arbeitsstunden, aber auch unsere „Fußballerstudenten“ Jochen Regler und Tobias Koderer (zusammen 120 Stunden) maßgeblich an den Eigenleistungen beteiligt.

Darüber hinaus waren wir natürlich froh über die unentgeltliche Arbeit unserer Fachleute: Werner Rieger und Alois Ehrenreich (Fliesen) Lukas Rudingsdorfer und Markus Stelz (Elektroinstallationen) Hans Krobath und Manfred Lehner (Heizung, Sanitär) Hans Bauer und Rudi Rucker (Maurerarbeiten) Wilhelm Schmid (Metallarbeiten) Kurt Puchtler und Roland Stößl (Isolierung, Malerarbeiten...)

Unser Dank gilt selbstverständlich aber auch den hier nicht namentlich erwähnten Mitgliedern, die oft recht kurzfristig für ein paar Stunden eingesprungen sind und ohne deren Mithilfe der Bau vielleicht ins Stocken geraten wäre.

Weiter dürfen wir uns bei den am Umbau beteiligten Firmen bedanken, die unentgeltlich Material gestiftet haben, die uns mit Spenden unterstützt haben, die uns finanziell entgegen gekommen sind...

Firma Templer, Firma Gabler und Hofrichter, Firma Ernstberger, Firma Weitner, Firma Beck, Firma Prüller, Firma Schöpfel, Firma Dengler, Ingenieurbüro Kluge, Firma Behringer, Firma Margraf, Firma Meier, Firma Köber, Firma Strobel, Firma Böhm.

Otto Eigenmann

SpE-Foto: Franz Stur

HELMUT HÜTTINGER GMBH
BEDACHUNGEN

Telefon: 0 84 21 - 90 35 70
Telefax: 0 84 21 / 90 35 71
Schwarzfeldweg 8
85132 SAPPENFELD
mailto:
info@huettinger-dach.de

25 Jahre

Unsere preisgünstigen Pokale mit Gravur für alle Sportarten sind in kürzester Zeit lieferbar

Stempel Steib e.K.
Inh. Christine Dörfler
Luitpoldstraße 35
85072 Eichstätt
Telefon 0 84 21 / 43 25
Telefax 0 84 21 / 85 12
Info@stempel-steib.de
www.stempel-steib.de

In unserem Fachgeschäft erhalten Sie außerdem:
Stempel aller Art, Schilder, Drucksachen, Geschenkartikel, Tassen- und T-Shirt-Druck, Bierkrüge individuell gestaltet, Glas gravuren, Copy-Center

RUPERT FIEGER
BILDHAUER UND STEINMETZMEISTER
HEIDINGSFELDER WEG 88
85072 EICHSTÄTT

- KÜNSTLERISCHE GESTALTUNG IN ALLEN MATERIALIEN
- INDIVIDUELLE GRABMALE NACH EIGENEN ENTWÜRFEN
- RESTAURATION

TEL. (0 84 21) 49 88 · FAX (0 84 21) 8 04 39

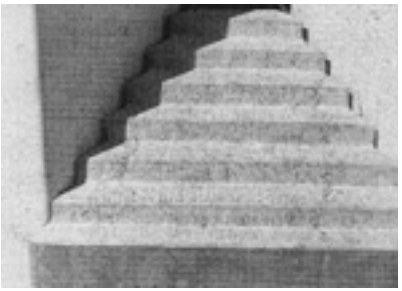

FAIR PLAY INTERNATIONAL SPORTS

Wir haben, was Ihr Herz begehrt:

... beispielhaft für Auswahl
Mode
Qualität
Beratung

HAUSFELDER

Schuhe + Sport
Eichstätt, Pfarrgasse 2

Nur ein paar Schritte
vom Domplatz

Also hereinspaziert!

PS: Mein Dank gilt ganz besonders aber auch unserem Jugendleiter Fred Pfaller, der mir nach dem Tribünenbau im Jahr 2003 keine Verschnaufpause gegönnt hat und der diesen Anbau überhaupt so schnell in die Wege geleitet und vorangetrieben hat.

Noch rechtzeitig vor der Einweihung entfernte Herbert Stampfer und seine Mannen die Metallmasten, die schon seit vielen Jahren den Stockschützenplatz „zierten“

SpE-Foto: Franz Stur

Sicher zum Führerschein! durch Ihre

Fahrschule Fleischmann

85072 Eichstätt,
Friedhofgasse 2
Tel. 08421/2654
und 1603

85135 Titting,
Marktgasse 38

GABLER

GETRÄNKEMARKT

„Westentreff"
Westenstraße 141
85072 EICHSTÄTT
Telefon/Fax (08421) 907057

Markt Pollenfeld
Hauptstraße 34
85131 POLLENFELD
Telefon (08421) 80459

Markt Schernfeld
Am Gewend 5
85132 SCHERNFELD
Telefon (08422) 988683

Ihre neue Service-Adresse:

Ingolstädter Straße 4
85072 Eichstätt
Telefon (0 84 21) 93 53 95
Telefax (0 84 21) 93 53 96
E-Mail: reifen.hammel@gmx.de
Inhaber: J. Hammel

Öffnungszeiten:
Mo - Fr: 8:00-12:00 Uhr
13:30-17:30 Uhr

ehemals Reifen Wagner

HAMMEL
REIFEN·RÄDER·ZUBEHÖR

© by o-ha.design Buxheim

Hallen-Trainingszeiten

Volleyball

E-D-C-Jugend	Donnerstag	17.30 - 19.00 Uhr	Schottenau	Hoke/Rudingsdorfer
B-Jugend	Mittwoch	17.45 - 19.30 Uhr	Schottenau	Hoke/Steidl
A-Jugend	Montag Mittwoch	18.00 - 19.30 Uhr 18.00 - 19.00 Uhr	Schottenau Schottenau	Rudingsdorfer
Damen	Montag Mittwoch	19.30 - 21.00 Uhr 19.00 - 21.00 Uhr	Schottenau Schottenau	Kätzlmeier/Schroll
Mixed	Freitag	19.30 - 21.00 Uhr	Schottenau	Rudingsdorfer

Turnen

Mutter-Kind	Mittwoch Donnerstag	17.00 - 17.45 Uhr 17.00 - 17.45 Uhr	Schottenau Berufsschule	Eigenmann Rudingsdorfer
Kinderturnen				
4 - 6	Mittwoch	17.00 - 17.45 Uhr	Schottenau	Geitner/Vogel
5 - 6	Donnerstag	16.45 - 17.45 Uhr	Schottenau	Geitner/Vogel
3 - 4	Donnerstag	16.45 - 17.30 Uhr	Schottenau	Eigenmann
6 - 9	Donnerstag	16.45 - 17.45 Uhr	Schottenau	Nunner
ab 10	Montag	17.00 - 18.00 Uhr	Schottenau	Sinke
Damengymnastik	Montag	20.00 - 21.00 Uhr	Schottenau	Netter/Rudingsdorfer
Stepp-Aerobic, Aerobic, Wellfit	Dienstag	19.00 - 20.00 Uhr	Berufsschule	Eigenmann
Zirkeltraining u. Skigymnastik	Dienstag	20.00 - 21.30 Uhr	Berufsschule	Eigenmann
Wirbelsäulen-gymnastik	Freitag	8.30 - 9.30 Uhr	DJK-Halle	Eigenmann

Badminton

Freizeit	Montag (10.10. - 27.3.)	18.30 - 20.00 Uhr	Schottenau	Simon

GyVoFu

Freizeit	Mittwoch	19.30 - 21.00 Uhr	Schottenau	Fink

Faustball

Freizeit	Dienstag	19.00 - 20.00 Uhr	Volksschule am Graben	Graubmann

Hallen - Trainingszeiten

Fußball

A-Jugend	Dienstag	19.00 - 20.00	DJK-Halle	nach Vorrundenschluss
B1-Jugend	Dienstag	18.00 - 19.00	DJK-Halle	nach Vorrundenschluss
B2-Jugend	Donnerstag	18.00 - 19.00	Berufsschule	24.11. - 16.2. (vorher DJK-Halle)
C1-Jugend	Dienstag	17.00 - 18.00	DJK-Halle	nach Vorrundenschluss
C2-Jugend	Dienstag	18.00 - 19.00	Berufsschule	22.11. - 14.2. (vorher DJK-Halle)
D-Jugend	Dienstag	16.00 - 17.00	DJK-Halle	nach Vorrundenschluss
E1-Jugend	Freitag	18.00 - 19.00	Berufsschule	11.11. - 17.3.
E2 -Jugend	Freitag	17.00 - 18.00	Berufsschule	11.11. - 17.3.
F1-Jugend	Freitag	17.00 - 18.00	Schottenau	11.11. - 7.4.
F2-Jugend	Montag	17.00 - 18.00	Schottenau	7.11. - 3.4.
F3-Jugend	Freitag	16.00 - 17.00	Schottenau	11.11. - 7.4.

Training im Freien

Fußball

A-Junioren	Di/Do	18:30 - 20:00	VfB Platz	Rudi Gramlich
B1-Junioren	Mo/Mi	18:00 - 19:30	VfB Platz	Norbert Kerl
B2 Junioren	Mo/Mi	18:00 -19:30	VfB Platz	Willi Liepold
C1-Junioren	Di/Do	17:30 -19:00	VfB Platz	R. Beck/P. Werler
C2-Junioren	Mo/Mi	17:00 -18:30	VfB Platz	Tobi Koderer
D-Junioren	Mo/Mi	17:00 -18:30	VfB Platz	P. Schuster/Cl. Kouakou
E1 U11 Junioren	Mo/Mi	17:00 -18:30	VfB Platz	G. Micki/T. Warzinger
E2 U10 Junioren	Di	17:15 -18:15	VfB Platz	Ernst Knauer
F1 U9 Junioren	Mo	16:00 -17:00	VfB Platz	B. Dremel/M. Fichtl
F2 U8 Junioren	Mo	17:00 -18:00	VfB Platz	Ingo Genzel
F3 U7 Junioren	Mo	17:00 -18:00	VfB Platz	H. Kirschner/G. Daum

Wir bedanken uns bei

- Herrn OB **Arnulf Neumeyer** für 200,-- €,
- **Helmut Stoelzl** für die Tapes,
- den **„Wurstsemmelnmacherinnen“** bei den Auswärtsspielen,
- der **Metzgerei Michael Schneider** für die Volksfestverpflegung,
- **Peter Templer (Vereinigte Marmorwerke Kaldorf GmbH)** für zahlreiche Zuwendungen,
- **Albert Schlund** und Bürgermeister **Sepp Schmidramsl** für ihre Geldspende,
- **Gerd Sturm (Marienapotheke Eichstätt)** für das „Nachrüsten“ der Sanikoffer
- und bei **Sepp Pfaller** für die beiden Mannschaftsessen der Seniorenmannschaften.

Das Ehrenamt beim VfB Eichstätt e.V. 1920

Die Zukunft unserer Jugend erfordert Ihren Einsatz. Vier Punkte, die für ein Ehrenamt in unserem Verein sprechen.

1. **Formen sie den Verein mit.**
   Nicht nörgeln, nicht jammern, sich nur verwalten lassen. Leben und erleben Sie unseren Verein mit. Bringen Sie Ihre beruflich und soziale Erfahrung im Verein zur Entfaltung.
2. **Erfolgserlebnisse verbinden**
   Unsere Jugend im Verein ist die Zukunft unseres Vereins. Ihr Einsatz ist gefordert. Erleben Sie alle Höhe und Tiefen des sporlichen Erfolgs hautnah!!!

   Auch Misserfolg fördert die Kameradschaft und den Zusammenhalt. Glückliche Kinderaugen, zufriedene Jugendliche und junge Erwachsene sind der beste Dank für Ihr Engagement.

   Andere helfen können ist ein unbezahlbares Erlebnis.
3. **Mitarbeit im Verein bringt Anerkennung**
   Unsere, vielleicht auch Ihre Kinder und unsere Vereinsmitglieder danken es Ihnen. Die Anerkennung durch die Allgemeinheit steigt zusehends.
4. **Bleiben Sie jung und fit**
   Mit jungen Leuten zu arbeiten, sie in einer Sportart trainieren oder zu betreuen, hält Sie jung und fit. Der Spaß, kommt dabei nicht zu kurz.

FAHRSCHULE topdrive
... deine sympathische Fahrschule
in Eichstätt täglich Unterricht von 18.30 - 20.00 Uhr
Anmeldung ab 17.30 Uhr
Info-Hotline 08421 900123

SW EICHSTÄTT

FÜR UNS ZÄHLT NUR
EINES – EICHSTÄTT

Die STADTWERKE EICHSTÄTT –
Ihr Partner für STROM, GAS,
WASSER, ABWASSER, STADT-
LINIE, FREIBAD und TIEFGARAGE.

STADTWERKE EICHSTÄTT · TEL: 0 84 21-60 05-0 · www.stadtwerke-eichstaett.de

Gebr. Stibolitzki

Güter-Fernverkehr
Möbeltransporte - Lagerung
Spedition

85072 Eichstätt · Bahnhofplatz 19
Telefon (08421) 4077 + 4078

OMV

Tankstelle
Eichhorn

OMV

Waschstraße SB-Dampfstrahler Kfz-Meisterbetrieb
Wir lösen Probleme rund um Ihr Fahrzeug
AU und TÜV für alle Kfz!!!
Tel. 08421/2675 Fax 1430
Weißenburger Str. 24, 85072 Eichstätt

City-KAUFHAUS

Im Herzen der Stadt

am Markt

Marktplatz 8 · 85072 Eichstätt

Herzlichen Glückwunsch

zum 50. Geburtstag:	23. November	Renate Rudingsdorfer
zum 51. Geburtstag:	31. Januar	Claus Rösch
zum 60. Geburtstag:	01. Dezember	Peter Chloupek
zum 64. Geburtstag:	10. Januar	Maria Blatz
zum 75. Geburtstag:	10. November	Luwig Mayerhofer
zum 76. Geburtstag:	04. Dezember	Herbert Kuntscher
zum 77. Geburtstag:	30. November	Willi Emslander
zum 78. Geburtstag:	06. Dezember	Maximilian Kölle sen
zum 82. Geburtstag:	30. Oktober	Albert Schlund
	1. November	Max Stößl
zum 83. Geburtstag:	28. Oktober	Anna Bablitschky
zum 83. Geburtstag:	07. Dezember	Rudolf Thieser

„Worker“ Max Bayer – ein Achtziger

Ehrenmitglied Max Bayer feierte am 20. August seinen 80. Geburtstag und immer noch ist er umtriebig und fit mit seinem Fahrrad unterwegs, um seinen VfB zu sehen, um nachzuschauen, ob bei seinem VfB noch alles in Ordnung ist. Und wehe, der VfB spielt nicht wie gewohnt seit Jahrzehnten in den Vereinsfarben grün-weiß!

Dass dies so bleibt und viele weitere gesunde Jahre wünschen wir ihm von ganzem Herzen.

SpE-Foto: Franz Stur

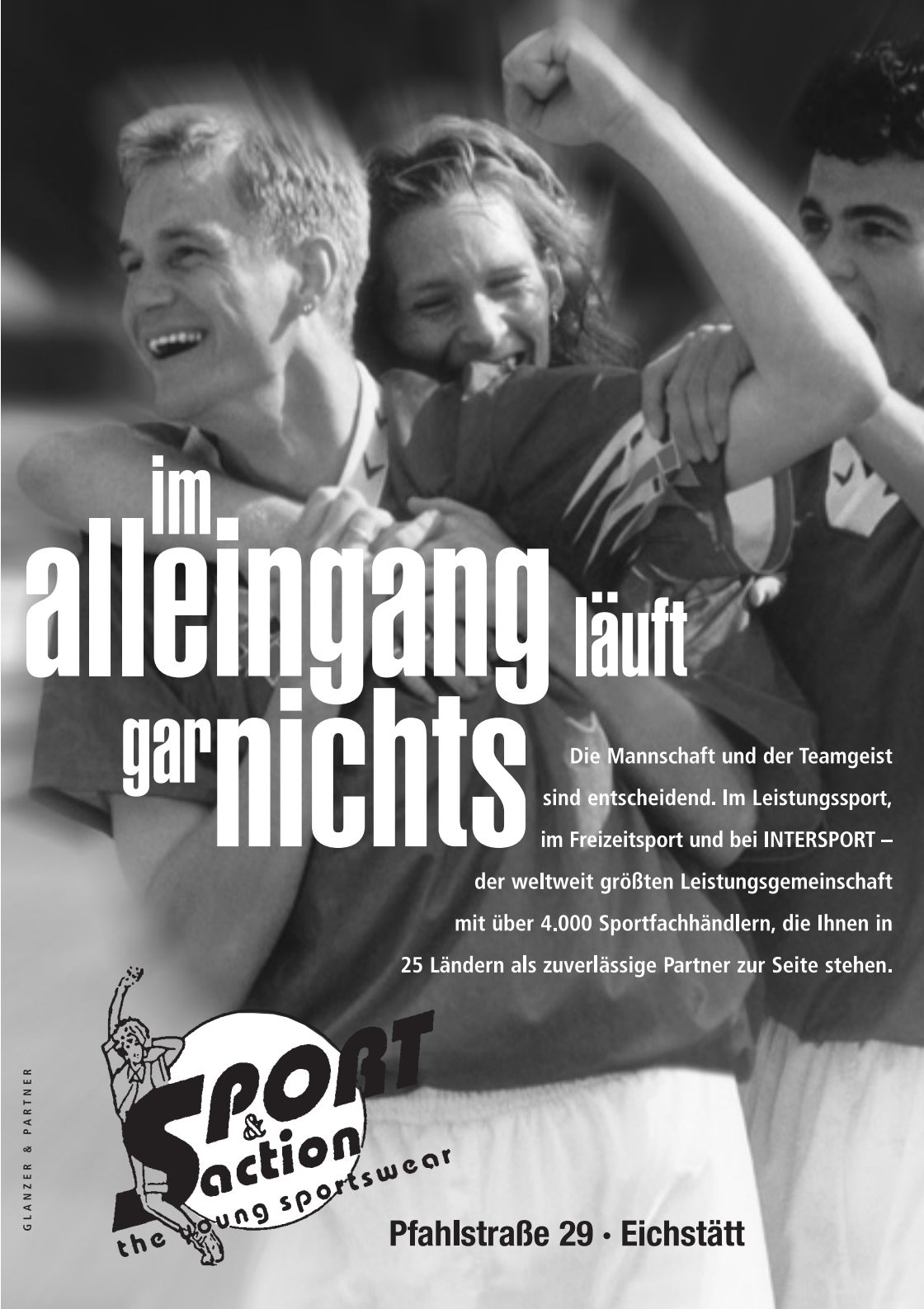
im
alleingang läuft
gar nichts
Die Mannschaft und der Teamgeist sind entscheidend. Im Leistungssport, im Freizeitsport und bei INTERSPORT – der weltweit größten Leistungsgemeinschaft mit über 4.000 Sportfachhändlern, die Ihnen in 25 Ländern als zuverlässige Partner zur Seite stehen.
Sport & Action
the young sportswear
Pfahlstraße 29 · Eichstätt
GLANZER & PARTNER

Herausgeber:
Verein für Bewegungsspiele 1920 e.V.
Am Sportplatz 8, 85072 Eichstätt
Redaktion und v.i.S.d.P.:
Franz Stur, Marktplatz 13, 85072 Eichstätt
Tel. 0 84 21 / 29 57 · Fax 0 84 21 / 90 56 22

Das „Sport-Echo" erscheint einmal vierteljährlich.
Der Verkaufspreis wird durch den Mitgliedsbeitrag abgegolten.
Satz & Layout: Druckservice Pfaller, Dollnstein
Tel. 0 84 22 / 98 88 62 · Fax 0 84 22 / 98 88 63
Druck: Brönner & Daentler, Eichstätt